

SEPARATA EXPROPIACIONES PARA INFORMACIÓN PÚBLICA

ÍNDICE

1.	ANTECEDENTES	3
2.	OBJETO.....	3
3.	DESCRIPCIÓN DE LAS OBRAS	3
4.	JUSTIFICACIÓN DE LAS AFECCIONES QUE SE SOMETERÁN A INFORMACIÓN PÚBLICA.....	5
4.1.	ANTECEDENTES BÁSICOS DEL PROYECTO Y SU INFORMACIÓN PÚBLICA.....	5
4.2.	MODIFICACIONES QUE AFECTAN AL PROYECTO.....	6
5.	AFECCIONES.....	7
5.1.	OCUPACIÓN TEMPORAL	7
5.2.	EXPROPIACIÓN PERMANENTE.....	9
5.3.	SERVIDUMBRE LEGAL.....	11
6.	VALORACIÓN DE LAS SUPERFICIES DE EXPROPIACIÓN	12
6.1.	ANTECEDENTES DE LA LEY DEL SUELO, RDL 7/2015, DE 30 DE OCTUBRE	12
6.2.	CRITERIOS DE VALORACIÓN.....	13
6.2.1.	SUELO RÚSTICO.....	13
6.2.2.	CRITERIOS DE VALORACIÓN DE OBRAS, EDIFICACIONES, INSTALACIONES, PLANTACIONES, COSECHAS PENDIENTES Y ARRENDAMIENTOS.	15
6.2.3.	PERJUICIOS OCASIONADOS POR LA REPOSICIÓN URGENTE DE OBRAS AUXILIARES. .	15
6.2.4.	INDEMNIZACIONES PARA LOS ARRENDATARIOS.....	15
6.2.5.	SUELO URBANO.....	16
6.3.	VALORES ADOPTADOS EN LAS EXPROPIACIONES.....	18
6.3.1.	PRECIOS DE EXPROPIACIÓN PERMANENTE.....	18
6.3.2.	PRECIOS DE OCUPACIÓN TEMPORAL	20
6.3.3.	PRECIOS DE SERVIDUMBRE DE PASO O VUELO.....	20
6.3.4.	PRECIOS DE INDEMNIZACIÓN POR RÁPIDA OCUPACIÓN (IRO).....	20
7.	RESUMEN DE EXPROPIACIONES	20
7.1.	RESUMEN DE SUPERFICIES	21
7.2.	RESUMEN TOTAL	21
7.3.	RESUMEN POR TRAMOS AGRUPADOS.....	22
7.4.	RESUMEN POR TRAMOS DE CONDUCCIÓN	23
7.5.	VALORACIÓN ECONÓMICA.....	26
8.	APÉNDICE 12.1: RELACIÓN DE MODIFICACIONES EN LAS SUPERFICIES DE LAS PARCELAS CATASTRALES	27
9.	APÉNDICE 12.2: PLANOS	75
9.1.	PLANOS: ESQUEMA DE OCUPACIÓN.....	76
9.2.	PLANOS DE EXPROPIACIONES	77

1. ANTECEDENTES

La Adenda 01/25 incorpora las modificaciones requeridas en el Proyecto de Construcción de la segunda fase del Canal de Navarra tras la resolución, de 21 de octubre de 2024, de la Dirección General de Calidad y Evaluación Ambiental por la que se formula Declaración de Impacto Ambiental del Proyecto “Construcción de la segunda fase del canal de Navarra (TT. MM. Ptillas, Ujué, Santacara, Mélida, Valtierra, Arguedas, Tudela, Corella, Cintruénigo, Cascante y Tulebras y el territorio de Bardenas Reales de Navarra)”, así como la inclusión de los acuerdos de modificaciones realizados por CANASA tras las alegaciones formuladas al proyecto 03/22 durante la información pública del mismo.

2. OBJETO

El presente documento tiene como objeto identificar y valorar las modificaciones de los bienes y derechos afectados por la Adenda 01/25 del PROYECTO DE CONSTRUCCIÓN DE LA SEGUNDA FASE DEL CANAL DE NAVARRA (Proyecto 03/22)” N° DE EXPEDIENTE: 09.284-0016/2111 respecto a las previsiones del PROYECTO DE CONSTRUCCIÓN DE LA SEGUNDA FASE DEL CANAL DE NAVARRA, para que las mismas sean sometidas a una nueva información pública.

Dicha información consta de planos catastrales, que sirven para la identificación de las parcelas y solares afectados, así como los listados de usos y propietarios de dichos solares y parcelas.

3. DESCRIPCIÓN DE LAS OBRAS

La segunda fase del Canal de Navarra contempla la construcción de conducciones de acero helicoidal a presión en un trazado de 71,4 kilómetros de longitud con doce tomas de abastecimiento y riego, y dos balsas de 109.078 m³ y 7.953.703,4 m³ que permitirán dotar de regulación y garantía de suministro al sistema.

La infraestructura partirá del tramo final del canal actual (1ª Fase) tras el túnel de Pikarana en el término municipal de Pitillas, y finalizará en la Laguna de Lor, en el término municipal de Ablitas. Además, de la conducción principal se ejecutará un ramal para regar la zona del río Alhama, que terminará entre Cintruénigo y Corella.

Dicha infraestructura permitirá el abastecimiento de agua de boca de calidad a diversos núcleos de la Ribera de Navarra y la puesta en riego de hasta un máximo de 20.214 ha con un caudal total en origen de 20 m³/s.

Los caudales en las diversas tomas de abastecimiento y riego se recogen en el cuadro adjunto.

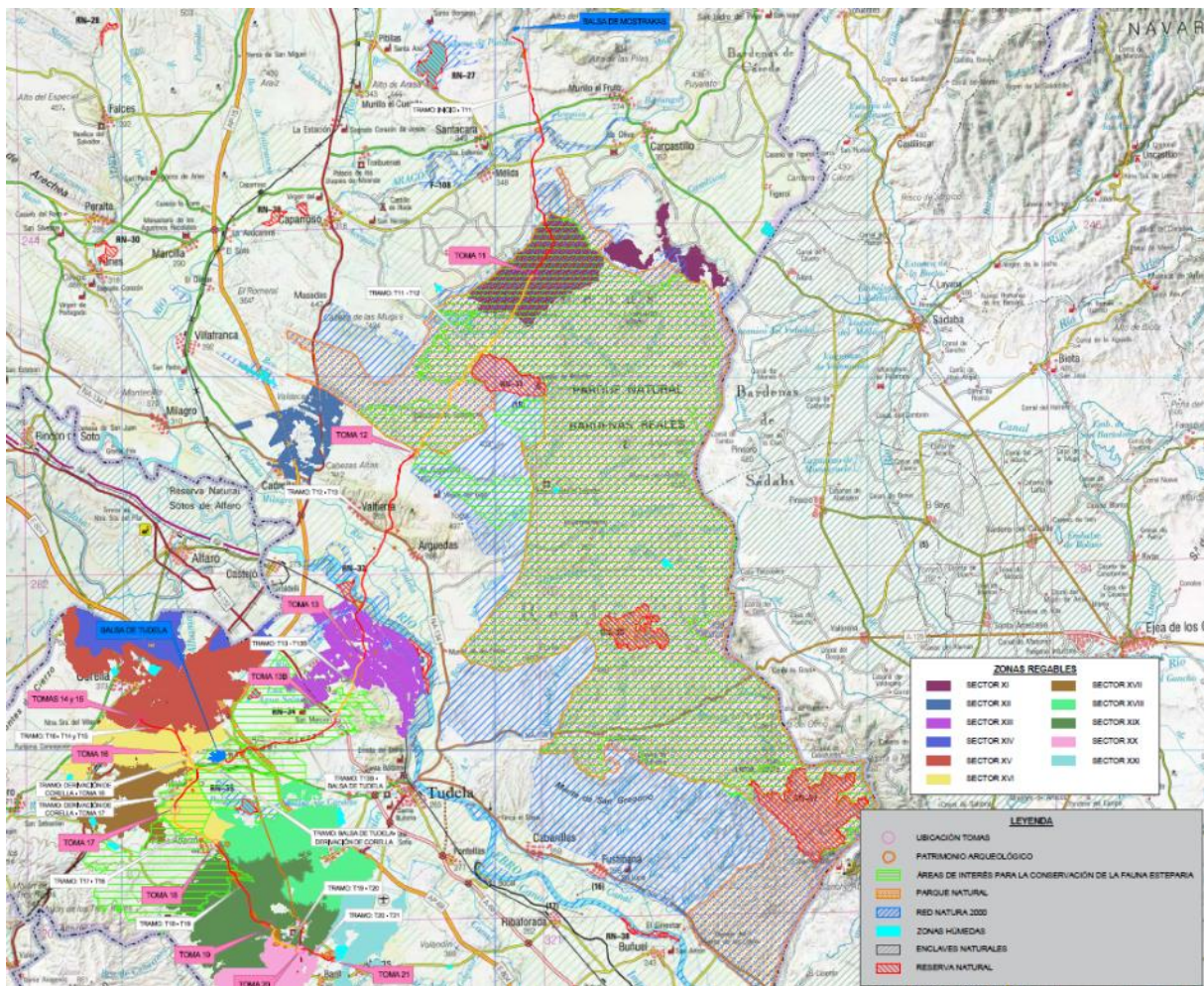

TOMA	SECTOR	ZONAS	DENOMINACIÓN	Tipo	Total Sup (ha)	Total sup (ha)	Caudal riego (l/s)	Caudal abastecimiento (l/s)	Total (l/s) sin coef. punta	Patrón
11	XI	1	Carcastillo, Mérida y plano de la Bardena	Con bombeo	2.852	2.852	2.769	0,00	2.768,52	2
12	XII	2a	SAT de Valcardena de Cadreita	Sin bombeo	257	662	642,62	0,00	642,62	1
		2b	SAT de Valcardena de Cadreita	Sin bombeo	405					
13	XIII	3a	Comunal de Tudela Montes de Cierzo I	Sin bombeo	622	1.780	1.728	0,00	1.727,90	1
		3b	Comunal de Tudela Montes de Cierzo II	Sin bombeo	1.158					
13b								320,00	320,00	
14-15-16	XIV	4a	Sindicato de Riegos de Corella (presión natural)	Con bombeo	1.059	1.059	1.028	0,00	1.028,00	2
	XV	4b	Sindicato de Riegos de Corella (BBP)	Sin bombeo	2.700	2.700	2.621	0,00	2.620,97	1
	XVI	5a	CR Cintrúnigo (BBP)	Sin bombeo	2.048	2.048	1.988	0,00	1.988,05	1
17	XVII	5b	CR Cintrúnigo (BAP)	Con bombeo	1.348	1.348	1.309	74,00	1.382,54	2
18	XVIII	6a	Sindicato de Riegos de Cascante (presión natural)	Con bombeo	391	2.345	2.276	0,00	2.276,36	1

TOMA	SECTOR	ZONAS	DENOMINACIÓN	Tipo	Total Sup (ha)	Total sup (ha)	Caudal riego (l/s)	Caudal abastecimiento (l/s)	Total (l/s) sin coef. punta	Patrón
		12	CR Murchante (presión natural)	Sin bombeo	1.095					
		13a	CR La Encomienda de Urzante (presión natural)	Sin bombeo	464					
			comunal Camponuevo	Sin bombeo	332					
		13b	comunal La Torre	Sin bombeo	63					
19	XIX	6b	Sindicato de Riegos de Cascante (BBP +BAP)	Con bombeo	2.933	3.167	3.074	0,00	3.074,30	2
			CR Murchante (BBP)	Con bombeo	152					
			CR La Encomienda de Urzante (BBP)	Con bombeo	82					
20	XX	9	C.R. Tulebras	Con bombeo	348	1.246	1.210	0,00	1.209,53	2
		10a	C.R. Monteagudo (BBP)	Con bombeo	366					
		10b	C.R. Monteagudo (BAP)	Con bombeo	532					
21	XXI	11a	C.R. Ablitas	Con bombeo	318	1.007	978	0,00	977,52	1
		15	C.R. Saso Pedriz	Sin bombeo	689					
						20.214	19.622	394	20.016	

4. JUSTIFICACIÓN DE LAS AFECCIONES QUE SE SOMETERÁN A INFORMACIÓN PÚBLICA

4.1. ANTECEDENTES BÁSICOS DEL PROYECTO Y SU INFORMACIÓN PÚBLICA

Por Acuerdo del Consejo de Administración de CANASA, de fecha 14 de marzo de 2018, se adjudicó el contrato de servicios de asistencia técnica para la redacción del "Proyecto de construcción de la Segunda Fase del Canal de Navarra" a la Unión Temporal de Empresas denominada UTE CANAL DE NAVARRA FII, formada por INGIOPSA INGENIERÍA, S.L. y EPTISA, SERVICIOS DE INGENIERÍA, S.L. El correspondiente contrato entre CANASA y la UTE adjudicataria, se firmó en Zaragoza, en fecha 12 de abril de 2018, entregando el proyecto redactado en marzo de 2022.

Con fecha 1 de diciembre de 2022, la Dirección General del Agua autorizó a la Confederación Hidrográfica del Ebro la incoación del expediente de información pública del "Proyecto de construcción de la segunda fase del Canal de Navarra" de su Estudio de Impacto Ambiental y de la relación de bienes y derechos afectados.

El trámite de información pública se inició mediante la publicación de los anuncios en el Boletín Oficial del Estado, de 16 de enero de 2023 y en el Boletín Oficial de Navarra, de 20 de enero de 2023. El 17 de enero de 2023, se realizan las consultas a las Administraciones públicas afectadas y a las personas interesadas. Numerosas alegaciones se centraban en la definición de la zona regable, que no es objeto de la presente evaluación.

Con fecha 27 de marzo de 2024, se inicia el procedimiento de evaluación de impacto ambiental ordinaria. El 9 de mayo de 2024, se requiere al órgano sustantivo la subsanación del expediente, en aplicación del artículo 40.1 de la Ley de evaluación ambiental, al no disponer de los informes de los órganos competentes en materia de

prevención y gestión de riesgos derivados de accidentes graves o catástrofes, salud pública y defensa. La subsanación del expediente se realiza el 9 de julio de 2024.

Posteriormente, el 29 de agosto de 2024, en aplicación del artículo 40.3 de la Ley de evaluación ambiental, se solicita información adicional al promotor referente a los tendidos eléctricos y a la superficie regable, para verificar, en última instancia, que estaba incluida dentro de la aprobada en la Resolución de 17 de mayo de 1999. La respuesta a dicho requerimiento se recibe el 2 de octubre de 2024.

Con fecha 1 de noviembre de 2024 se publica en el BOE número 264, la Resolución de 21 de octubre de 2024, de la Dirección General de Calidad y Evaluación Ambiental, por la que se formula declaración de impacto ambiental del proyecto «Construcción de la segunda fase del Canal de Navarra (en Pitillas, Ujué, Santacara, Mélida, Valtierra, Arguedas, Tudela, Corella, Cintruénigo, Cascante y Tulebras y el territorio de Bardenas Reales de Navarra)».

4.2. MODIFICACIONES QUE AFECTAN AL PROYECTO

Los años de diferencia entre el año de redacción del anejo original en 2022 y la actualización debido a la modificación del trazado debido a la resolución ambiental en 2025, suponen cambios y modificaciones de los diferentes aspectos:

1. Actualización de la información georreferenciada de las parcelas afectadas, se emplea durante las modificaciones la cartografía SIGPAC descargada con fecha 7 de enero de 2025 (actualizada en diciembre de 2023).
2. Actualización de la información de polígono y parcela, alguna de las parcelas SIGPAC, han sufrido modificaciones registradas en Catastro, tales como modificación de parcelas, unificación de las mismas, etc., tal como se indica en la tabla a continuación.

Nº ORDEN INICIAL 2022	Nº ORDEN 2025	Código de parcela en SIGPAC			Municipio	Código de parcela en catastro en 2025		
		Polígono	Parcela	Referencia		Polígono	Parcela	Referencia
-	140	1	75	0680100075	Cascante	1	90	0680100090
1168	1023	22	339	2322200339	Tudela	22	336	2322200336
1219	1073	25	54	2322500054	Tudela	25	277	2322500277
1292	1146	39	8	2323900008	Tudela	39	225	2323900225
1293	1147	39	9	2323900009	Tudela	39	225	2323900225
1294	1148	39	14	2323900014	Tudela	39	225	2323900225
1295	1149	39	15	2323900015	Tudela	39	225	2323900225
1296	1150	39	16	2323900016	Tudela	39	225	2323900225
1297	1151	39	17	2323900017	Tudela	39	225	2323900225
1313	1167	39	218	2323900218	Tudela	39	225	2323900225
1628	1489	47	161	2324700161	Tudela	47	132	2324700132
1696	1554	47	969	2324700969	Tudela	47	91550	2324791550

3. Reorganización de los números de orden de afección a las parcelas ya que se incluyen parcelas nuevas y se elimina la afección a otras.
4. A lo largo del trazado debido a las modificaciones necesarias, indicadas en la resolución de evaluación de impacto ambiental emitida en octubre de 2024, se producen modificaciones en las superficies afectadas, y en las parcelas afectadas.
5. Se actualiza el valor de las expropiaciones de acuerdo con lo expuesto en el apartado VALORES ADOPTADOS EN LAS EXPROPIACIONES.
6. Reajuste de los cultivos, de acuerdo con la publicación más actualizada de SIGPAC (diciembre 2023).
7. Actualización de los planos con toda la información nueva, además de actualización de la información ortográfica con la información de máxima actualidad (agosto 2023).

Con todo lo anteriormente indicado, se obtienen las expropiaciones desarrolladas en el

RESUMEN DE EXPROPIACIONES, y en los anejos que incluyen las relaciones de parcelas y en la presente separata para la información pública se adjuntan las siguientes tablas:

- Tabla 1. Parcelas existentes con modificación de superficies
- Tabla 2. Parcelas nuevas afectadas
- Tabla 3. Parcelas que quedan desafectadas

5. AFECCIONES

5.1. OCUPACIÓN TEMPORAL

Se definen de este modo aquellas franjas de terreno que resulta estrictamente necesario ocupar para llevar a cabo la correcta ejecución de las obras contenidas en el Proyecto y por un espacio de tiempo determinado, generalmente coincidente con el período de ejecución de las mismas. Dichas franjas de terreno adicionales a la expropiación tienen una anchura variable según las características de la explanación y el objeto de la ocupación. Dichas zonas de ocupación temporal se utilizarán, entre otros usos, principalmente para instalaciones de obra, acopios de tierra, tráfico de vehículos de obra y maquinaria, talleres, almacenes, depósitos de materiales y en general para todas cuantas instalaciones o cometidos sean necesarios para la correcta ejecución de las obras contempladas o definidas en el presente Proyecto.

De forma general se ha tomado una ocupación temporal en forma de franja comprendida entre 50 y 60m de anchura en total sobre el eje de la conducción de forma asimétrica ya que y será mayor en la margen de acopio de los excedentes. Se han tomado distintas anchuras atendiendo a la existencia o no de caminos en la actualidad y a la necesidad de los mismos para la explotación.

Se debe indicar que no se ha ejecutado la expropiación de los primeros 3,2 km por haberse realizado la expropiación de forma preliminar en la fase del tramo 10B ejecutada.

Para la definición de la banda de ocupación temporal se han seguido los siguientes criterios generales como punto de partida:

a) Conducciones

➤ **Con camino existente en la actualidad:**

- i. Una conducción: En el caso de zanjas de altura inferior a 6,0 m, sobre el eje de la tubería, se ocupan 20 m hacia el camino existente y 30 m hacia el lado contrario. En el caso de zanjas de más de 6,0 m de profundidad, sobre el eje de la tubería, se ocupan 20 m hacia el camino existente y 50 m hacia el lado contrario.
- ii. Dos conducciones: En el caso de zanjas de altura inferior a 6,0 m, sobre el eje de la tubería de la izquierda se ocupan 20m hacia el camino existente y 40m hacia el lado contrario. En el caso de zanjas de más de 6,0 m de profundidad, sobre el eje de la tubería de la izquierda se ocupan 23m hacia el camino existente y 55m hacia el lado contrario.

➤ **Con camino de nueva ejecución (permanente):**

- iii. Una conducción: En el caso de zanjas de altura inferior a 6,0 m, sobre el eje de la tubería, se ocupan 20 m hacia el camino existente y 30 m hacia el lado contrario. En el caso de zanjas de más de 6,0 m de profundidad, sobre el eje de la tubería, se ocupan 20 m hacia el camino existente y 50 m hacia el lado contrario.
- iv. Dos conducciones: En el caso de zanjas de altura inferior a 6,0 m, sobre el eje de la tubería de la izquierda se ocupan 20m hacia el camino existente y 40m hacia el lado contrario. En el caso de zanjas de más de 6,0 m de profundidad, sobre el eje de la tubería de la izquierda se ocupan 23m hacia el camino existente y 55m hacia el lado contrario.

➤ **Con camino de nueva ejecución (temporal):**

- v. Una conducción: En el caso de zanjas de altura inferior a 6,0 m, sobre el eje de la tubería, se ocupan 20 m hacia el camino existente y 30 m hacia el lado contrario. En el caso de zanjas de más de 6,0 m de profundidad, sobre el eje de la tubería, se ocupan 20 m hacia el camino existente y 50 m hacia el lado contrario.
- vi. Dos conducciones: En el caso de zanjas de altura inferior a 6,0 m, sobre el eje de la tubería de la izquierda se ocupan 20m hacia el camino existente y 40m hacia el lado contrario. En el caso de zanjas de más de 6,0 m de profundidad, sobre el eje de la tubería de la izquierda se ocupan 20m hacia el camino existente y 55m hacia el lado contrario.

b) Acopios intermedios

A lo largo de la traza, y especialmente en los puntos de ejecución de hincas, se ha ampliado la banda de ocupación temporal para contemplar la ejecución de acceso a los pozos de ataque y uso como acopios intermedios de materiales extraído para su posterior tratamiento.

c) Líneas eléctricas

Se considera un ancho total de ocupación de 4m de proyección sobre el eje de la línea (2m a cada lado de la línea proyectada), tanto para líneas aéreas como subterráneas.

d) Caminos

El acceso para la ejecución de la obra se realizará siempre por caminos agrícolas públicos, vías de servicio de carreteras o aquellos proyectados que serán expropiados para ocupación permanentemente.

Adicionalmente una vez realizada la banda longitudinal ocupación temporal de la traza de las conducciones, esta será utilizada para la ejecución de caminos temporales de acceso y ejecución de la obra. En consecuencia, no se contempla ocupación temporal de caminos.

e) Balsas

Se ha definido una poligonal de ocupación temporal para la ejecución de las obras. Dicha banda incluye la superficie necesaria para la ejecución de acopios requeridos en el movimiento de tierras y materiales necesarios para su ejecución.

A partir de dichos criterios y una vez ploteada la banda ocupación se procede a ajustar la poligonal conforme los siguientes criterios:

- En los tramos próximos a afecciones arqueológicas la banda ha sido reducida de forma singular para evitar afecciones a los mismos.
- En los tramos donde existe hinca no se aplicará la banda de expropiación temporal al no ser necesaria la ocupación de los terrenos por las obras.
- En tramos con pendiente superior a 30% se reduce la anchura de la expropiación por condicionante ambiental.
- Si la banda de expropiación deja cuñas finas en parcelas, esta se ajustará minimizando la afección de la misma.

El resultado de los trabajos dará lugar a una poligonal de ocupación temporal.

5.2. EXPROPIACIÓN PERMANENTE

a) Conducciones

➤ Arquetas

Atendiendo a la necesidad de ubicación de arquetas para instalación de ventosas y desagües a lo largo de la conducción se estima:

- Para arquetas ventosa y arquetas desagüe una superficie por arqueta de $6,5\text{m} \times 6,5\text{m} = 42,45\text{ m}^2$.
- Para el caso de la arqueta D2E se estima una superficie por arqueta de $15,0\text{m} \times 7,0\text{m} = 105\text{ m}^2$.
- Para arquetas de rotura, la superficie será de 80 m^2 .

➤ Tomas

Para cada toma y función de la geometría de la parcela y urbanización requerida se define una banda de expropiación permanente en la que no se dejan cuñas ni trozos de parcela aislados.

Esta banda contemplará el pie de talud, cunetas guarda, desagüe y acceso a la toma, así como la superficie para ubicación de la torre eléctrica donde se alojará el transformador y el lecho anódico más próximo.

➤ Protección catódica

Con carácter general las EPC se han incluido dentro de la banda de expropiación de las tomas. En su defecto se adoptará una longitud equivalente al lecho (próximo a 50 m) y un ancho de 5,0 m.

Las diversas EPs se ubicarán en el interior de las arquetas de ventosa o desagüe.

La ejecución de las zanjas de conexión se considera dentro de la banda de ocupación temporal.

b) Depósitos de excedentes

A lo largo de la traza y con una separación media de 2,5km, se han seleccionado parcelas dedicadas al cultivo agrícola para depósito de excedentes procedentes de la excavación de las zanjas. Estas parcelas serán expropiadas permanentemente si bien CANASA podrá cederlas posteriormente para su uso agrícola.

La superficie de cada parcela seleccionada se corresponde con el volumen de excedente de tierras que generaría un acopio estimado de 1,0 m de altura, salvo para las zonas que se encuentran incluidas en las Bardenas Reales donde no superarán los 0,4 m de altura.

Adicionalmente han sido seleccionados vertederos abandonados que se encuentran a una distancia equivalente aproximada de 1,5 km de la traza. Dichos vertederos abandonados serán utilizados para excedentes de tierras y serán revegetados como medida compensatoria de carácter ambiental. Para ello se procederá a la expropiación permanente de los mismos.

c) Líneas eléctricas

Se considera que ni las líneas aéreas ni las subterráneas tendrán expropiación permanente, salvo por diversos elementos. La superficie de expropiación permanente será la siguiente, en función de los elementos considerados:

- Arqueta eléctrica de línea subterránea: 6 m².
- Torre eléctrica (cualquier tipología): 20 m².

d) Caminos

Existen dos tipos de caminos, en función de su utilidad, denominados Tipo 1 y Tipo 2. El Tipo 1 tiene una anchura de 5,0 m y sirven de acceso a las tomas, desagües principales, la Balsa de Mostrakas y Balsa de Tudela. El Tipo 2 tiene una anchura de 3,5m y sirven para acceder a otros elementos menores, como ventosas y pequeños desagües.

Como criterio general, se establece que siempre que los caminos sean existentes, serán utilizados durante los trabajos, por lo que no se requerirá la apertura de nuevos caminos. Los nuevos caminos sólo serán necesarios cuando no exista vía de acceso público disponible.

Estos caminos de nueva construcción tendrán su origen en la red de caminos agrícolas existentes, hasta el punto donde se ubique el elemento de la conducción al que se pretende dotar de acceso. El trazado del camino será siempre paralelo a la conducción y/o desde el camino existente hasta el elemento objeto de acceso.

Los caminos dispondrán de drenaje longitudinal ejecutado mediante cunetas laterales excavadas en tierra y obras de drenaje transversal siempre que proceda.

Para los caminos de Tipo 1, la anchura de desmontes y terraplenados incluyendo cunetas oscila entre 8,0m y 10,0m según el PK de ubicación, por lo que se adopta una expropiación permanente de 10,0 m con carácter general.

Para los caminos de Tipo 2, la anchura de desmontes y terraplenados incluyendo cunetas oscila entre 5,5m y 7,0m según el PK de ubicación, por lo que se adopta una expropiación permanente de 7,0 m con carácter general.

e) Balsas

La superficie de ocupación permanente corresponderá a la poligonal definida que incluye el cuerpo de presa y embalse, accesos, e infraestructuras asociadas.

Para el caso de la balsa de Tudela además se ha contemplado la superficie de parcela requerida para la extracción de áridos necesarios para la construcción del cuerpo de la presa y el canal de desagüe.

5.3. SERVIDUMBRE LEGAL

En esta zona no existe transmisión de dominio; sin embargo, la franja de terreno aquí incluida deberá mantenerse siempre exenta y libre para el paso de los servicios de mantenimiento y reparaciones, no permitiéndose la construcción de ningún tipo de edificación sobre ella.

La imposición de la servidumbre lleva implícitas una serie de limitaciones al dominio como son:

- Prohibición de efectuar trabajos de arada a una profundidad superior a 90 centímetros, así como de plantar árboles o arbustos a una distancia inferior a 3 m del eje de la tubería.
- Prohibición de realizar cualquier tipo de obras, construcción, edificación o efectuar acto alguno que pudiera dañar o perturbar el buen funcionamiento de las obras, a una distancia inferior a 3 m del eje del trazado de la tubería o de la línea aérea eléctrica, a uno y otro del mismo. Esta distancia podrá reducirse siempre que se solicite expresamente y se cumplan las condiciones que en cada caso fije el titular de la servidumbre.
- Libre acceso del personal, maquinaria y equipos necesarios para poder mantener, reparar o renovar las obras con pago, en su caso, de los daños que se ocasionen.
- Posibilidad de instalar los hitos de señalización o delimitación atendiendo a los parámetros habitualmente establecidos y admitidos.

Los criterios adoptados son los siguientes:

a) Conducciones

Con carácter general se adopta una anchura de 3,0m a cada lado del eje de cada una de las tuberías, de manera que la anchura total de banda sería de 6,0m en el caso de disponer de una única conducción, y de 6,0 m más el espacio comprendido entre ejes en el caso de tener dos conducciones. Esta última anchura será variable dada la diversidad de casuísticas que pueden darse a lo largo de la traza, como son las hincas, cruces de infraestructuras o curvas del trazado. En estos puntos, las conducciones se separan y la anchura será variable.

b) Líneas eléctricas

Con carácter general se adopta una anchura de 2,0m a cada lado del eje de la línea eléctrica (aérea o subterránea) de manera que la anchura total de banda sería de 4,0m

c) Caminos

No hay servidumbre ya que los caminos han sido considerados en la expropiación permanente.

d) Balsas

No hay servidumbre ya que la superficie ha sido considerada en la expropiación permanente.

6. VALORACIÓN DE LAS SUPERFICIES DE EXPROPIACIÓN

6.1. ANTECEDENTES DE LA LEY DEL SUELO, RDL 7/2015, DE 30 DE OCTUBRE

En el RDL 7/2015, en concreto en su artículo 34, referido al ámbito del régimen de valoraciones, se establece que las valoraciones del suelo, las instalaciones, construcciones y edificaciones, y los derechos constituidos sobre o

en relación con ellos, se rigen por lo dispuesto en esta Ley cuando tengan por objeto la fijación del justiprecio en la expropiación, cualquiera que sea la finalidad de ésta y la legislación que la motive.

En suelo rústico se adopta el método de capitalización de la renta anual real o potencial de la explotación según su estado en el momento de la práctica de la valoración con tipos de capitalización diferentes, para tipos distintos de explotaciones y en función del riesgo de cada actividad en el suelo rural.

En valoración de inmuebles en situación básica de suelo urbanizado se siguen utilizando criterios básicos basados en información del mercado en función de las distintas situaciones en las que el suelo se puede encontrar con el objeto de alcanzar mayor precisión metodológica.

Con esta información a partir de los elementos proyectados, se definen las bandas de expropiación permanente, temporal y de servidumbre, descritas en el apartado 3 del presente Anejo, que posteriormente y a través de la herramienta de GIS se cortan con la información catastral parcelaria, obteniéndose así las superficies de cada recinto a expropiar, clasificada según la clasificación del uso de suelo.

Con la información reseñada se procede a la valoración de las expropiaciones a llevar a cabo.

6.2. CRITERIOS DE VALORACIÓN

6.2.1. SUELO RÚSTICO

Teniendo en cuenta que los terrenos afectados se encuentran incluidos dentro del Suelo No Urbanizable (excepto pequeñas superficies en zona urbana) y que la calificación fiscal es rústica, se considera que la valoración de los terrenos debe realizarse conforme a su naturaleza rústica, definida tanto por su aprovechamiento como por su calificación fiscal en el momento de la expropiación, siguiendo los criterios enunciados en el Art. 36 de la vigente LEF que enuncia en su apartado 1:

“Las tasaciones se efectuarán con arreglo al valor que tengan los bienes o derechos expropiables al tiempo de iniciarse el expediente de justiprecio, sin tener en cuenta las plusvalías que sean consecuencia directa del plano o proyecto de obras que dan lugar a la expropiación y las previsibles para el futuro”.

En el suelo rural las valoraciones se ajustarán a lo establecido en el Art.36 “Valoración en situación de suelo rural” del Texto Refundido de la Ley de Suelo y Rehabilitación Urbana Real, Decreto Legislativo 7/2015, que establece:

“1. Cuando el suelo sea rural a efectos de esta ley y de conformidad con lo dispuesto en la Disposición adicional séptima:

a) Los terrenos se tasarán mediante la capitalización de la renta anual real o potencial, la que sea superior, de la explotación, según su estado en el momento al que deba entenderse referida la valoración.

La renta potencial se calculará atendiendo al rendimiento del uso, disfrute o explotación de que sean susceptibles los terrenos conforme a la legislación que les sea aplicable, utilizando los medios técnicos normales para su producción. Incluirá, en su caso, como ingresos las subvenciones que, con carácter estable, se otorguen a los

cultivos y aprovechamientos considerados para su cálculo y se descontarán los costes necesarios para la explotación considerada.

El valor del suelo rural así obtenido podrá ser corregido al alza en función de factores objetivos de localización, como la accesibilidad a núcleos de población o a centros de actividad económica o la ubicación en entornos de singular valor ambiental o paisajístico, cuya aplicación y ponderación habrá de ser justificada en el correspondiente expediente de valoración, todo ello, en los términos que reglamentariamente se establezcan.

b) Las edificaciones, construcciones e instalaciones, cuando deban valorarse con independencia del suelo, se tasarán por el método de coste de reposición según su estado y antigüedad en el momento al que deba entenderse referida la valoración.

c) Las plantaciones y los sembrados preexistentes, así como las indemnizaciones por razón de arrendamientos rústicos u otros derechos, se tasarán con arreglo a los criterios de la Leyes de Expropiación Forzosa y de Arrendamientos Rústicos.

2. En ninguno de los casos previstos en el apartado anterior podrán considerarse expectativas derivadas de la asignación de edificabilidades y usos por la ordenación territorial o urbanística que no hayan sido, aún, plenamente realizados.”

Visto el contenido del artículo anterior, la renta potencial, de acuerdo con el citado Reglamento, se determinará a partir de la información técnica, económica y contable de la explotación o potencial en suelo rural aportada por la titularidad o, en su defecto, preferentemente, a partir de información procedente de estudios, publicaciones realizadas por las Administraciones Públicas competentes en materia sobre rendimientos, precios y costes, así como de las demás variables técnico-económicas de la zona.

La renta anual o potencial de la explotación se calcula mediante la siguiente expresión:

$$R = I - C$$

Donde:

- R = renta anual real o potencial de explotación en €/ha
- I = Ingresos anuales de la explotación, en €/ha
- C = Costes anuales de la explotación, en €/ha

Cuando no se pueda determinar la renta mediante el cálculo anterior, siempre que en la zona exista información estadísticamente significativa sobre cánones de arrendamientos u otras formas de compensación por el uso del suelo, la renta real o potencial podrá determinarse a partir de dicho canon o compensación que le corresponda al propietario.

Atendiendo al artículo 36 del RDL 7/2015, la valoración final del suelo debe tener en cuenta la localización espacial concreta del inmueble pudiendo ser corregido su valor al alza en función de factores objetivos de localización,

como la accesibilidad a núcleos de población o a centros de actividad económica o la ubicación en entornos de singular valor ambiental o paisajístico.

6.2.2. CRITERIOS DE VALORACIÓN DE OBRAS, EDIFICACIONES, INSTALACIONES, PLANTACIONES, COSECHAS PENDIENTES Y ARRENDAMIENTOS.

La valoración de las obras, edificaciones, instalaciones, plantaciones, cosechas y arrendamientos, además de lo mencionado en los apartados anteriores se regirá por lo establecido en el RD1492/2011. En la valoración de las plantaciones, se tiene en cuenta el estado vegetativo del arbolado y su edad. Las plantaciones regulares de cítricos, olivos, avellanos y otros frutales se valoran por superficie considerando su estado vegetativo y de explotación.

Asimismo, se estiman los perjuicios causados por la pérdida de cultivos y cosechas de las plantaciones, mediante un valor unitario por superficie de plantación, cultivo o, por tipo de árbol. Las instalaciones de distribución de riego, que en este caso son las más comunes, se valoran mediante la aplicación de un valor unitario a la superficie regada.

Para la valoración de las obras, edificaciones, instalaciones, se han utilizado precios unitarios tomados de bases de datos de precios de obra civil, urbanización e instalaciones de uso común en proyectos de la Administraciones Públicas, y de revistas y publicaciones especializadas en el sector: de la construcción: BEC, EMDOS etc... A efectos de su aplicación al proyecto, se adopta un porcentaje global. No obstante, este se considera mínimo o nulo, más allá que los considerados en las reposiciones de servicios ya contemplados en otros presupuestos.

En la valoración de las plantaciones, cosechas y arrendamientos, se utilizan precios de uso habitual en la obtención de justiprecios por mutuo acuerdo o por resoluciones e jurado en procedimientos expropiatorios de proyectos que han afectado la misma zona u otras cercanas, equiparables y se han consultado datos de las estadísticas agrarias.

6.2.3. PERJUICIOS OCASIONADOS POR LA REPOSICIÓN URGENTE DE OBRAS AUXILIARES.

En este apartado se incluyen las obras que se afectan y que por su naturaleza es necesario reponer antes de inutilizar las afectadas, ya que su servicio resulta indispensable para el mantenimiento del resto de finca que no queda afectado por la expropiación.

En este proyecto, las obras de urgente reposición son:

- Construcciones auxiliares de las fincas.
- Reacondicionamiento de accesos a las fincas.

6.2.4. INDEMNIZACIONES PARA LOS ARRENDATARIOS.

Los derechos de arrendamiento serán tenidos en cuenta en función de su antigüedad y renta, cuando se acrediten oportunamente.

Para el cálculo de la indemnización correspondiente a los arrendatarios que está dispuesto en el artículo 44 de la LEF que remite la determinación de su cuantía a las Normas de la Legislación de Arrendatarios, ya sean de carácter rústico o urbano.

6.2.5. SUELO URBANO

Con la entrada en vigor del RDL7/2015, el valor de los terrenos se adaptará a los siguientes criterios:

“Artículo 35 Criterios generales para la valoración de inmuebles:

1. El valor del suelo corresponde a su pleno dominio, libre de toda carga, gravamen o derecho limitativo de la propiedad.

2. El suelo se tasará en la forma establecida en los artículos siguientes, según su situación y con independencia de la causa de la valoración y el instrumento legal que la motive.

Este criterio será también de aplicación a los suelos destinados a infraestructuras y servicios públicos de interés general supramunicipal, tanto si estuvieran previstos por la ordenación territorial y urbanística como si fueran de nueva creación, cuya valoración se determinará según la situación básica de los terrenos en que se sitúan o por los que discurren de conformidad con lo dispuesto en esta ley.

3. Las edificaciones, construcciones e instalaciones, los sembrados y las plantaciones en el suelo rural, se tasarán con independencia de los terrenos siempre que se ajusten a la legalidad al tiempo de la valoración, sean compatibles con el uso o rendimiento considerado en la valoración del suelo y no hayan sido tenidos en cuenta en dicha valoración por su carácter de mejoras permanentes.

En el suelo urbanizado, las edificaciones, construcciones e instalaciones que se ajusten a la legalidad se tasarán conjuntamente con el suelo en la forma prevista en el apartado 2 del artículo 37.

Se entiende que las edificaciones, construcciones e instalaciones se ajustan a la legalidad al tiempo de su valoración cuando se realizaron de conformidad con la ordenación urbanística y el acto administrativo legitimante que requiriesen, o han sido posteriormente legalizadas de conformidad con lo dispuesto en la legislación urbanística.

La valoración de las edificaciones o construcciones tendrá en cuenta su antigüedad y su estado de conservación. Si han quedado incursas en la situación de fuera de ordenación, su valor se reducirá en proporción al tiempo transcurrido de su vida útil.

4. La valoración de las concesiones administrativas y de los derechos reales sobre inmuebles, a los efectos de su constitución, modificación o extinción, se efectuará con arreglo a las disposiciones sobre expropiación que específicamente determinen el justiprecio de los mismos; y subsidiariamente, según las normas del derecho administrativo, civil o fiscal que resulten de aplicación.

Al expropiar una finca gravada con cargas, la Administración que la efectúe podrá elegir entre fijar el justiprecio de cada uno de los derechos que concurren con el dominio, para distribuirlo entre los titulares de cada uno de ellos, o bien valorar el inmueble en su conjunto y consignar su importe en poder del órgano judicial, para que éste fije y distribuya, por el trámite de los incidentes, la proporción que corresponda a los respectivos interesados.

Artículo 37 Valoración en el suelo urbanizado:

1. Para la valoración del suelo urbanizado que no está edificado, o en que la edificación existente o en curso de ejecución es ilegal o se encuentra en situación de ruina física:

a) Se considerarán como uso y edificabilidad de referencia los atribuidos a la parcela por la ordenación urbanística, incluido en su caso el de vivienda sujeta a algún régimen de protección que permita tasar su precio máximo en venta o alquiler.

Si los terrenos no tienen asignada edificabilidad o uso privado por la ordenación urbanística, se les atribuirá la edificabilidad media y el uso mayoritario en el ámbito espacial homogéneo en que por usos y tipologías la ordenación urbanística los haya incluido.

b) Se aplicará a dicha edificabilidad el valor de repercusión del suelo según el uso correspondiente, determinado por el método residual estático.

c) De la cantidad resultante de la letra anterior se descontará, en su caso, el valor de los deberes y cargas pendientes para poder realizar la edificabilidad prevista.

2. Cuando se trate de suelo edificado o en curso de edificación, el valor de la tasación será el superior de los siguientes:

a) El determinado por la tasación conjunta del suelo y de la edificación existente que se ajuste a la legalidad, por el método de comparación, aplicado exclusivamente a los usos de la edificación existente o la construcción ya realizada.

b) El determinado por el método residual del apartado 1 de este artículo, aplicado exclusivamente al suelo, sin consideración de la edificación existente o la construcción ya realizada.

3. Cuando se trate de suelo urbanizado sometido a actuaciones de reforma o renovación de la urbanización, el método residual a que se refieren los apartados anteriores considerará los usos y edificabilidades atribuidos por la ordenación en su situación de origen.”

La existencia de bienes en algunas parcelas, se valorarán y abonarán además del suelo, como se ha explicado, y el importe aparecerá reflejado en las fichas individualizadas de las parcelas correspondientes.

En función de estos aspectos legales, el valor real se ha establecido mediante la aplicación de métodos objetivos, adoptando el valor de mercado, obtenido de la prospección del mercado en los diferentes municipios por donde discurre el trazado, por comparación entre fincas análogas y, en especial, por la información estadística del

Ministerio de Fomento o el competente en la materia.

6.3. VALORES ADOPTADOS EN LAS EXPROPIACIONES

En explotaciones agropecuarias donde el aprovechamiento principal es el ganadero, la renta real del suelo, puede considerarse como canon de arrendamiento o la que debe ser pagada por el uso de la tierra como si estuviera arrendada.

El canon de arrendamiento rústico se define como el pago que realiza un agricultor a un propietario por el uso de parte de sus tierras; de manera que, durante el tiempo que dura el acuerdo, dichas tierras forman parte de los medios de producción de la explotación que gestiona el agricultor.

En aquellas explotaciones donde el uso principal esté dominado por un cultivo principal se utilizará los datos de ingresos y gastos medios de producción para ese aprovechamiento a partir de información procedente de la Encuesta de los Precios de la tierra (año 2020) de la Secretaria General Técnica del Ministerio de Agricultura, Alimentación y Medio Ambiente y de estudios e informes de la Consejería de Hacienda y Administración Pública de Navarra incluidos en el registro de la Riqueza Territorial (Catastro de Navarra) así como precios publicados por el Colegio de Ingenieros Agrónomos (2020). Por otro lado, como referencia se adoptarán los precios de expropiaciones utilizados en el proyecto del R.A.E. realizado por CANASA actualizados al año 2025.

6.3.1. PRECIOS DE EXPROPIACIÓN PERMANENTE

6.3.1.1. Valoración según el uso o aprovechamiento

Los precios adoptados para la expropiación permanente y diferentes usos de suelo se adjuntan a continuación. Estos se obtienen en aplicación de la metodología de valoración expuesta y en atención al examen del trazado proyectado en cuanto a los siguientes parámetros y características:

Las condiciones agronómicas, litológicas y topográficas.

Los planes urbanísticos vigentes en las diversas comarcas y municipios afectados.

De la prospección del mercado de productos agrarios.

Rendimientos agrarios medios y subvenciones según Instituciones y Organismos Oficiales.

Del estudio y comparación con otras expropiaciones realizadas en la zona, tanto por el Estado, Comunidades Autónomas, Provincias o Municipios, como de otras Entidades o Empresas públicas (ADIF, Gas, Redes Eléctricas, Autopista, etc.).

Uso o aprovechamiento	Precio adoptado Expropiación Permanente €/Ha
Tierra arable secano	15.600,00
Tierra arable regadio	19.500,00
Huerta	31.200,00
Pastos	3.900,00
Frutales regadio	39.000,00
Frutales secano	23.400,00
Frutos secos regadio	31.200,00

Uso o aprovechamiento	Precio adoptado Expropiación Permanente €/Ha
Frutos secos secano	19.500,00
Olivar secano	23.400,00
Olivar regadio	29.250,00
Improductivos	2.600,00
Pasto arbustivo	3.900,00
Pasto con arbolado	5.850,00
Forestal	7.800,00
Viña secano	27.300,00
Viña regadio	37.050,00
Zona urbana	300.000,00
Hidrografía Natural	0,00
Caminos o carreteras públicas	0,00
Otros	0,00

6.3.1.2. Indemnización por unidad de árbol

Los terrenos calificados como regadío de frutal, frutos secos, viñedo y olivar, se valoran como un terreno dedicado al regadío, valorando los elementos afectados de manera unitaria.

En los valores de ocupación temporal y en aquellos terrenos que tengan una producción agrícola (labor regadío, labor secano, frutal regadío, frutal secano, olivar regadío, olivar secano, viña regadío, viña secano y pastos) está contemplada la pérdida de cosecha de una anualidad.

En la tabla anterior, el valor del terreno de frutal, olivar y viña, tanto de secano como de regadío, solo representa el valor del terreno, debiendo cuantificar los ejemplares afectados en cada finca para valorarlos unitariamente, ya que la pérdida de los olivos o frutal existentes en la superficie afectada en dominio como en la afectada en servidumbre es evidente, pero en la ocupación temporal es posible que no se afecten todos los olivos/frutales que se encuentren en la franja de ocupación temporal, por este motivo se aconseja valorar unitariamente los afectados.

Para su valoración se ha considerado los siguientes precios de referencia que se multiplicarán por la superficie de afección temporal:

- Olivar de 85-50 €/ud en marco de plantación de 7 x 5m y un total de 286 Ud/ Ha.
- Frutal de 120-90 €/ud en marco de plantación de 5 x 5m y un total de 400 Ud/ Ha.
- Viña de 15-25 €/ud en marco de plantación de 2,0x1,0m y un total de 5.000 Ud/ Ha.

6.3.1.3. Indemnización por afección a edificación

Se procede a la indemnización por afección a las edificaciones existentes a lo largo del ámbito de actuación, en particular en suelos clasificados como "EDIFICACIÓN" tales como red de tuberías de riego, arquetas, cerramientos, etc.

La indemnización total será la resultante de aplicar el precio unitario de 19,5€/m² por la superficie afectada por este uso.

6.3.1.4. Indemnización por afección a infraestructuras de riego

Se procede a la indemnización por afección a las infraestructuras de riego existentes en suelos clasificados como “regadío” tales como red de tuberías de riego, arquetas, cerramientos, etc.

El precio calculado supone la retirada y posterior reposición de las infraestructuras de riego que serán abonadas al propietario, por lo que no se valorará posteriormente la reposición de servicios en el presupuesto de la obra.

La indemnización total será la resultante de aplicar el precio unitario de 0,39 €/m² por la superficie temporal afectada.

6.3.1.5. Caminos, viales, hidrografía natural y otras infraestructuras públicas

El precio de expropiación permanente será nulo en:

- Calles, caminos o carretas públicas.
- Hidrografía natural.
- Otros (canales o infraestructuras públicas, red de ferrocarriles, etc.).

6.3.2. PRECIOS DE OCUPACIÓN TEMPORAL

Los precios de ocupación temporal serán el 10% de los precios unitarios de expropiación permanente en suelo rústico y 1 €/m² en suelo urbano.

6.3.3. PRECIOS DE SERVIDUMBRE DE PASO O VUELO

Los precios de aplicación a la superficie de servidumbre será el 60% de los precios unitarios de expropiación permanente en suelo rústico y 80% en suelo urbano.

6.3.4. PRECIOS DE INDEMNIZACIÓN POR RÁPIDA OCUPACIÓN (IRO)

Los precios de indemnización por rápida ocupación (IRO) será el 5% de los precios unitarios de expropiación permanente para los suelos con cultivos.

7. RESUMEN DE EXPROPIACIONES

Los tramos y subtramos considerados para la realización de los resúmenes son los que se recogen a continuación:

Orden	Subtramo Agrupado	Subtramo
01	01. OT-T12	01. CN-T11
02		02. T11-T12
03	02. T12-DC	03. T12-T13
04		04. T13-T13BIS
05		05. T13BIS-BT
06		06. BT-DC
07	03. DC-T21 y T14-15	07. DC-T17
08		08. T17-T18
09		09. T18-T19
10		10. T19-T20
11		11. T20-T21

Orden	Subtramo Agrupado	Subtramo
12		12. DC-T16
13		13. T16-T14/15
14	04. BM	14. BM
15	05. BT	15. BT

7.1. RESUMEN DE SUPERFICIES

En la tabla siguiente se refleja el resumen de las expropiaciones para cada tipo de uso del suelo mostrando los totales por cada municipio de los que atraviesa la traza del proyecto.

USOS	SUPERFICIES		
	Permanente (m ²)	Servidumbre (m ²)	Temporal (m ²)
CORRIENTES Y SUP. DE AGUA	1.271,88	4.348,82	11.891,79
EDIFICACIONES	0,00	0,00	38,81
FORESTAL	227.719,33	26.028,95	336.939,45
FRUTAL	2.009,96	2.013,97	11.802,44
FRUTOS SECOS	3.916,24	9.494,55	68.668,58
HUERTA	0,00	479,32	2.393,22
IMPRODUCTIVOS	40.296,08	29.161,97	104.916,54
OLIVAR	8.939,00	21.402,01	140.683,45
PASTIZAL	0,00	338,70	2.260,30
PASTO ARBUSTIVO	144.949,01	61.107,75	505.375,91
PASTO CON ARBOLADO	1.851,81	4.138,55	15.274,61
TIERRA ARABLE	1.304.386,50	472.016,84	3.735.112,21
VIALES	46.530,87	23.238,90	281.516,67
VIÑEDO	4.076,22	22.927,82	146.415,37
ZONA URBANA	4.635,20	2.617,15	17.501,63
Total general	1.790.582,10	679.315,30	5.380.791,00

7.2. RESUMEN TOTAL

A continuación, se recoge el resumen total de las expropiaciones en función del uso del suelo, incluyendo la correspondientes a todos los tramos de conducciones y a las Balsas de Mostrakas y de Tudela, conjuntamente.

USO	SUPERFICIES			PRESUPUESTOS			
	Permanente (m ²)	Servidumbre (m ²)	Temporal (m ²)	Permanente (€)	Servidumbre (€)	Ocupación Temporal (€)	Indemnización por Rápida Ocupación (€)
CORRIENTES Y SUP. DE AGUA	1.271,88	4.348,82	11.891,79	0,00	0,00	0,00	0,00
EDIFICACIONES	0,00	0,00	38,81	0,00	0,00	756,87	0,00
FORESTAL	227.719,33	26.028,95	336.939,45	180.524,63	12.181,55	27.141,02	0,00
FRUTAL	2.009,96	2.013,97	11.802,44	7.935,11	4.477,04	27.434,54	2.203,00
FRUTOS SECOS	3.916,24	9.494,55	68.668,58	16.640,17	17.389,01	144.288,79	10.619,58
HUERTA	0,00	479,32	2.393,22	827,78	897,28	1.680,04	382,92
IMPRODUCTIVOS	40.296,08	29.161,97	104.916,54	20.492,18	4.549,27	3.850,97	0,00
OLIVAR	8.939,00	21.402,01	140.683,45	33.930,57	37.393,82	319.644,82	21.082,55
PASTIZAL	0,00	338,70	2.260,30	0,00	79,26	942,55	0,00
PASTO ARBUSTIVO	144.949,01	61.107,75	505.375,91	89.531,91	14.299,21	48.198,48	0,00
PASTO CON ARBOLADO	1.851,81	4.138,55	15.274,61	2.214,31	1.452,63	2.676,17	0,00
TIERRA ARABLE	1.304.386,50	472.016,84	3.735.112,21	2.248.144,64	483.454,84	1.111.534,95	325.233,51
VIALES	46.530,87	23.238,90	281.516,67	3.967,28	0,00	308,29	0,00
VIÑEDO	4.076,22	22.927,82	146.415,37	32.036,43	50.808,49	587.067,21	27.800,16
ZONA URBANA	4.635,20	2.617,15	17.501,63	133.834,97	21.501,87	8.237,46	0,00
Total general	1.790.582,10	679.315,30	5.380.791,00	2.770.079,97	648.484,28	2.283.762,16	387.321,70

7.3. RESUMEN POR TRAMOS AGRUPADOS

En la tabla siguiente se muestra el resumen de las expropiaciones en función del uso del suelo por lotes (o tramos agrupados).

USOS POR TRAMOS AGRUPADOS	SUPERFICIES			PRESUPUESTOS			
	Permanente (m ²)	Servidumbre (m ²)	Temporal (m ²)	Permanente (€)	Servidumbre (€)	Ocupación Temporal (€)	Indemnización por Rápida Ocupación (€)
01. OT-T12	480.312,55	237.684,47	1.674.682,46	743.134,13	195.788,52	344.164,30	113.701,15
CORRIENTES Y SUP. DE AGUA	739,88	1.832,55	9.343,98	0,00	0,00	0,00	0,00
EDIFICACIONES	0,00	0,00	5,16	0,00	0,00	100,66	0,00
FORESTAL	521,32	3.334,37	20.828,73	406,63	1.560,48	2.321,99	0,00
FRUTOS SECOS	0,00	1,68	2.079,92	0,00	1,96	3.409,91	207,99
IMPRODUCTIVOS	987,87	21.542,65	48.919,98	6.051,27	3.360,65	1.271,92	0,00
PASTIZAL	0,00	0,00	69,54	0,00	0,00	2,71	0,00
PASTO ARBUSTIVO	14.459,82	14.239,61	117.540,35	11.433,76	3.332,07	4.858,18	0,00
PASTO CON ARBOLADO	0,00	2.279,49	9.885,96	780,00	800,10	661,18	0,00
TIERRA ARABLE	433.534,30	189.297,66	1.347.950,80	722.414,98	186.733,26	331.512,82	113.493,16
VIALES	30.069,36	5.156,47	118.058,04	2.047,50	0,00	24,93	0,00
02. T12-DC	294.240,85	255.171,27	1.687.516,16	498.825,99	220.834,79	433.655,91	115.093,67
CORRIENTES Y SUP. DE AGUA	63,58	2.261,85	568,87	0,00	0,00	0,00	0,00
EDIFICACIONES	0,00	0,00	33,65	0,00	0,00	656,21	0,00
FORESTAL	3.213,18	21.718,01	86.987,97	4.161,83	10.164,03	6.785,06	0,00
FRUTAL	0,00	699,09	3.881,36	0,00	1.635,88	9.315,35	773,44
FRUTOS SECOS	0,00	285,55	285,55	234,00	334,09	468,14	28,55
IMPRODUCTIVOS	37.996,29	3.236,70	48.456,93	10.815,04	504,93	1.965,69	0,00
OLIVAR	0,00	27,18	27,18	0,00	38,16	49,63	3,26
PASTO ARBUSTIVO	13.081,63	21.419,26	111.683,40	19.732,69	5.012,11	7.316,78	0,00
TIERRA ARABLE	235.385,96	193.047,53	1.310.827,31	450.676,02	196.502,36	403.134,51	114.288,41
VIALES	4.099,29	10.671,82	111.933,40	1.178,78	0,00	0,00	0,00
ZONA URBANA	400,92	1.804,28	12.830,52	12.027,64	6.643,24	3.964,53	0,00
03. DC-T21 y T14-15	130.875,52	153.777,89	1.091.797,20	441.642,50	209.976,76	1.392.330,72	111.341,05
CORRIENTES Y SUP. DE AGUA	468,42	254,42	1.978,94	0,00	0,00	0,00	0,00
FORESTAL	0,00	411,03	5.126,78	0,00	192,36	562,28	0,00
FRUTAL	2.009,96	1.314,88	7.921,08	7.935,11	2.841,16	18.119,19	1.429,56
FRUTOS SECOS	3.916,24	9.207,32	66.303,12	16.406,17	17.052,96	140.410,74	10.383,03
HUERTA	0,00	479,32	2.393,22	827,78	897,28	1.680,04	382,92
IMPRODUCTIVOS	166,71	195,35	2.199,68	43,34	30,47	407,43	0,00
OLIVAR	8.939,00	21.144,56	140.426,01	33.696,57	37.032,37	319.174,77	21.051,65
PASTIZAL	0,00	338,70	2.190,76	0,00	79,26	939,84	0,00
PASTO ARBUSTIVO	8.715,88	20.945,03	162.639,30	12.504,72	4.901,14	31.596,52	0,00
PASTO CON ARBOLADO	1.851,81	797,34	4.326,93	1.083,31	279,86	1.952,88	0,00
TIERRA ARABLE	94.318,23	70.345,51	507.005,27	215.535,75	81.450,88	286.827,34	50.332,04
VIALES	2.178,77	4.877,32	38.473,22	0,00	0,00	283,37	0,00
VIÑEDO	4.076,22	22.654,24	146.141,79	31.802,43	50.360,38	586.103,41	27.761,86
ZONA URBANA	4.234,28	812,88	4.671,11	121.807,33	14.858,64	4.272,92	0,00
04. BM	104.600,13	27.076,62	131.108,17	156.502,27	17.406,24	19.091,02	7.923,47
FORESTAL	1.251,68	0,00	1.251,68	976,31	0,00	97,63	0,00
IMPRODUCTIVOS	0,00	4.187,27	3.857,45	3.284,78	653,21	167,39	0,00
OLIVAR	0,00	230,26	230,26	234,00	323,29	420,42	27,63
PASTO ARBUSTIVO	20.816,89	3.873,15	24.690,04	10.458,59	906,32	962,91	0,00
PASTO CON ARBOLADO	0,00	1.061,72	1.061,72	351,00	372,66	62,11	0,00
TIERRA ARABLE	82.511,28	14.982,44	97.254,96	140.222,60	14.702,64	16.416,75	7.857,54
VIALES	20,28	2.468,20	2.488,48	741,00	0,00	0,00	0,00
VIÑEDO	0,00	273,58	273,58	234,00	448,12	963,81	38,30
05. BT	780.553,04	5.605,05	795.687,01	929.975,08	4.477,97	94.520,21	39.262,36
FORESTAL	222.733,16	565,55	222.744,28	174.979,86	264,68	17.374,05	0,00

USOS POR TRAMOS AGRUPADOS	SUPERFICIES			PRESUPUESTOS			
	Permanente (m ²)	Servidumbre (m ²)	Temporal (m ²)	Permanente (€)	Servidumbre (€)	Ocupación Temporal (€)	Indemnización por Rápida Ocupación (€)
IMPRODUCTIVOS	1.145,21	0,00	1.482,50	297,75	0,00	38,55	0,00
PASTO ARBUSTIVO	87.874,79	630,70	88.822,82	35.402,17	147,58	3.464,09	0,00
TIERRA ARABLE	458.636,73	4.343,71	472.073,87	719.295,29	4.065,71	73.643,52	39.262,36
VIALES	10.163,15	65,10	10.563,53	0,00	0,00	0,00	0,00
Total general	1.790.582,10	679.315,30	5.380.791,00	2.770.079,97	648.484,28	2.283.762,16	387.321,70

7.4. RESUMEN POR TRAMOS DE CONDUCCIÓN

A continuación, se refleja el resumen de las expropiaciones de forma individual para cada tramo de conducción y para las Balsas de Mostrakas y Tudela de forma independiente.

USOS POR TRAMOS AGRUPADOS	SUPERFICIES			PRESUPUESTOS			
	Permanente (m ²)	Servidumbre (m ²)	Temporal (m ²)	Permanente (€)	Servidumbre (€)	Ocupación Temporal (€)	Indemnización por Rápida Ocupación (€)
01. CN-T11	198.480,12	132.804,54	906.475,99	320.538,21	100.780,36	213.976,12	59.220,40
CORRIENTES Y SUP. DE AGUA	739,88	1.832,55	9.343,98	0,00	0,00	0,00	0,00
EDIFICACIONES	0,00	0,00	5,16	0,00	0,00	100,66	0,00
FORESTAL	521,31	3.324,25	20.512,93	406,62	1.555,75	2.297,36	0,00
FRUTOS SECOS	0,00	0,00	1.386,94	0,00	0,00	2.273,80	138,69
IMPRODUCTIVOS	150,99	21.172,48	46.489,84	5.833,68	3.302,91	1.208,74	0,00
PASTIZAL	0,00	0,00	69,54	0,00	0,00	2,71	0,00
PASTO ARBUSTIVO	9.301,59	9.920,84	79.220,45	5.283,17	2.321,48	3.363,70	0,00
PASTO CON ARBOLADO	0,00	2.279,49	9.885,96	780,00	800,10	661,18	0,00
TIERRA ARABLE	179.189,00	91.179,89	681.504,69	306.187,24	92.800,13	204.043,05	59.081,70
VIALES	8.577,36	3.095,03	58.056,49	2.047,50	0,00	24,93	0,00
02. T11-T12	281.832,43	104.879,93	768.206,46	422.595,92	95.008,16	130.188,17	54.480,75
FORESTAL	0,01	10,12	315,80	0,01	4,73	24,63	0,00
FRUTOS SECOS	0,00	1,68	692,98	0,00	1,96	1.136,10	69,30
IMPRODUCTIVOS	836,88	370,16	2.430,14	217,59	57,75	63,18	0,00
PASTO ARBUSTIVO	5.158,23	4.318,77	38.319,89	6.150,59	1.010,59	1.494,48	0,00
TIERRA ARABLE	254.345,30	98.117,77	666.446,10	416.227,74	93.933,13	127.469,78	54.411,45
VIALES	21.492,01	2.061,44	60.001,54	0,00	0,00	0,00	0,00
03. T12-T13	155.121,48	129.665,00	886.013,88	252.580,44	114.920,72	289.869,65	61.737,27
CORRIENTES Y SUP. DE AGUA	63,58	2.209,49	216,86	0,00	0,00	0,00	0,00
FORESTAL	723,35	14.710,29	32.219,37	2.219,77	6.884,42	2.513,11	0,00
FRUTAL	0,00	699,09	3.881,36	0,00	1.635,88	9.315,35	773,44
FRUTOS SECOS	0,00	285,55	285,55	234,00	334,09	468,14	28,55
IMPRODUCTIVOS	37.897,82	1.768,87	43.225,42	10.321,43	275,94	1.744,47	0,00
OLIVAR	0,00	27,18	27,18	0,00	38,16	49,63	3,26
PASTO ARBUSTIVO	1.044,24	12.061,83	45.935,91	7.011,90	2.822,47	3.790,91	0,00
TIERRA ARABLE	113.782,36	91.297,91	664.735,94	220.765,69	96.286,52	268.023,51	60.932,01
VIALES	1.209,21	4.800,52	82.655,77	0,00	0,00	0,00	0,00
ZONA URBANA	400,92	1.804,28	12.830,52	12.027,64	6.643,24	3.964,53	0,00
04. T13-T13BIS	41.572,17	46.896,41	248.295,03	81.455,87	42.280,43	67.958,22	16.729,84
CORRIENTES Y SUP. DE AGUA	0,00	52,36	352,01	0,00	0,00	0,00	0,00
FORESTAL	1.791,39	5.890,98	33.219,76	1.397,29	2.756,98	2.591,14	0,00
IMPRODUCTIVOS	0,00	230,07	1.536,45	117,00	35,89	125,15	0,00
PASTO ARBUSTIVO	1.362,51	3.444,73	15.153,99	2.646,15	806,07	1.552,72	0,00
TIERRA ARABLE	38.136,04	36.007,80	188.259,38	76.350,65	38.681,49	63.689,21	16.729,84
VIALES	282,23	1.270,47	9.773,43	944,78	0,00	0,00	0,00

USOS POR TRAMOS AGRUPADOS	SUPERFICIES			PRESUPUESTOS			
	Permanente (m ²)	Servidumbre (m ²)	Temporal (m ²)	Permanente (€)	Servidumbre (€)	Ocupación Temporal (€)	Indemnización por Rápida Ocupación (€)
05. T13BIS-BT	69.459,61	62.419,69	441.571,51	124.703,70	50.967,15	61.986,04	30.048,27
EDIFICACIONES	0,00	0,00	33,65	0,00	0,00	656,21	0,00
FORESTAL	698,43	1.116,74	21.548,84	544,78	522,64	1.680,81	0,00
IMPRODUCTIVOS	58,64	1.237,77	3.695,06	366,25	193,09	96,07	0,00
PASTO ARBUSTIVO	1.849,15	3.124,56	24.584,83	4.149,27	731,15	958,81	0,00
TIERRA ARABLE	65.948,87	52.906,28	375.603,43	119.409,41	49.520,28	58.594,14	30.048,27
VIALES	904,52	4.034,35	16.105,70	234,00	0,00	0,00	0,00
06. BT-DC	28.087,58	16.190,16	111.635,75	40.085,98	12.666,49	13.841,99	6.578,29
IMPRODUCTIVOS	39,83	0,00	0,00	10,35	0,00	0,00	0,00
PASTO ARBUSTIVO	8.825,73	2.788,14	26.008,68	5.925,36	652,42	1.014,34	0,00
TIERRA ARABLE	17.518,70	12.835,54	82.228,57	34.150,26	12.014,07	12.827,66	6.578,29
VIALES	1.703,33	566,48	3.398,50	0,00	0,00	0,00	0,00
07. DC-T17	18.831,86	25.098,98	172.069,72	42.976,83	27.693,87	171.406,32	16.101,17
CORRIENTES Y SUP. DE AGUA	0,00	53,96	319,34	0,00	0,00	0,00	0,00
FORESTAL	0,00	0,00	901,90	0,00	0,00	70,35	0,00
FRUTOS SECOS	576,97	4.812,69	33.862,94	1.800,15	9.009,35	72.216,69	5.362,66
IMPRODUCTIVOS	0,00	0,00	169,63	0,00	0,00	70,57	0,00
OLIVAR	0,00	3.083,84	20.362,24	1.655,55	5.412,14	46.310,59	3.054,34
PASTO ARBUSTIVO	606,98	5.010,56	31.607,47	1.892,27	1.172,47	6.631,09	0,00
TIERRA ARABLE	17.400,33	10.766,30	75.763,65	37.475,75	12.099,91	40.316,34	7.409,88
VIALES	206,25	1.371,63	7.638,88	0,00	0,00	0,87	0,00
VIÑEDO	41,33	0,00	1.443,67	153,11	0,00	5.789,83	274,30
08. T17-T18	31.843,23	28.863,70	203.858,07	66.498,09	28.575,75	121.306,82	15.586,32
CORRIENTES Y SUP. DE AGUA	29,09	11,23	221,17	0,00	0,00	0,00	0,00
PASTO ARBUSTIVO	3.544,88	5.926,01	48.377,11	3.865,83	1.386,69	10.353,08	0,00
TIERRA ARABLE	27.731,22	21.572,61	142.385,82	62.632,26	24.966,56	79.660,04	14.103,76
VIALES	538,04	354,08	5.071,02	0,00	0,00	0,00	0,00
VIÑEDO	0,00	999,77	7.802,94	0,00	2.222,50	31.293,70	1.482,56
09. T18-T19	25.745,21	34.592,63	310.923,99	52.172,61	38.756,06	311.116,04	28.493,08
CORRIENTES Y SUP. DE AGUA	0,00	22,53	219,50	0,00	0,00	0,00	0,00
FORESTAL	0,00	390,71	4.127,29	0,00	182,85	446,25	0,00
FRUTAL	819,14	0,00	819,15	3.194,64	0,00	1.970,05	163,83
FRUTOS SECOS	1.391,10	1.762,08	14.958,05	5.751,67	3.288,79	31.367,56	2.305,82
IMPRODUCTIVOS	164,46	5,07	377,72	42,76	0,79	157,13	0,00
OLIVAR	734,31	6.448,24	61.919,55	2.975,63	11.316,66	140.825,90	9.287,93
PASTO ARBUSTIVO	4.445,37	6.462,63	57.839,71	5.872,57	1.512,26	10.485,75	0,00
PASTO CON ARBOLADO	1.851,81	224,44	1.851,82	1.083,31	78,78	830,54	0,00
TIERRA ARABLE	14.226,91	17.202,98	149.365,53	29.046,11	20.117,78	86.689,31	14.921,45
VIALES	976,91	1.058,14	9.898,10	0,00	0,00	52,98	0,00
VIÑEDO	1.135,20	1.015,81	9.547,58	4.205,93	2.258,15	38.290,56	1.814,04
10. T19-T20	13.654,63	15.053,72	79.605,15	147.601,47	33.796,59	146.975,13	9.573,30
CORRIENTES Y SUP. DE AGUA	262,90	54,63	389,83	0,00	0,00	0,00	0,00
FORESTAL	0,00	20,32	97,60	0,00	9,51	45,68	0,00
FRUTAL	1.190,82	1.249,61	4.953,67	4.740,47	2.749,52	11.592,79	925,48
FRUTOS SECOS	971,33	1.603,00	8.119,66	2.591,06	2.827,48	16.730,48	1.216,55
HUERTA	0,00	479,32	2.393,22	827,78	897,28	1.680,04	382,92
IMPRODUCTIVOS	2,25	0,00	110,73	0,58	0,00	45,26	0,00
OLIVAR	732,38	2.575,82	12.489,88	4.431,09	4.475,70	28.062,17	1.850,47
PASTO ARBUSTIVO	102,45	1.084,87	5.150,22	39,96	253,86	1.403,93	0,00
PASTO CON ARBOLADO	0,00	527,93	2.224,30	0,00	185,30	1.009,85	0,00
TIERRA ARABLE	5.402,88	2.900,55	18.184,06	11.363,39	3.393,65	10.637,68	1.818,41
VIALES	214,10	454,66	3.002,07	0,00	0,00	55,84	0,00
VIÑEDO	541,24	3.435,62	17.828,36	1.799,82	7.637,39	71.448,07	3.379,47
ZONA URBANA	4.234,28	667,39	4.661,53	121.807,33	11.366,90	4.263,35	0,00
11. T20-T21	12.322,98	13.553,28	71.965,48	34.873,98	24.027,74	125.311,24	9.272,77
CORRIENTES Y SUP. DE AGUA	146,08	34,30	316,26	0,00	0,00	0,00	0,00

USOS POR TRAMOS AGRUPADOS	SUPERFICIES			PRESUPUESTOS			
	Permanente (m ²)	Servidumbre (m ²)	Temporal (m ²)	Permanente (€)	Servidumbre (€)	Ocupación Temporal (€)	Indemnización por Rápida Ocupación (€)
FRUTOS SECOS	0,00	233,25	1.037,97	827,78	436,64	2.227,95	166,08
IMPRODUCTIVOS	0,00	110,01	705,06	0,00	17,16	46,23	0,00
OLIVAR	7.472,32	8.738,91	45.356,59	24.244,31	15.305,32	103.298,92	6.814,25
PASTO ARBUSTIVO	0,00	163,07	1.192,34	0,00	38,16	365,24	0,00
TIERRA ARABLE	4.602,11	3.258,24	19.050,74	9.801,89	3.812,14	11.144,68	1.905,07
VIALES	102,47	453,19	2.258,17	0,00	0,00	42,08	0,00
VIÑEDO	0,00	416,82	2.038,78	0,00	926,58	8.176,54	387,37
ZONA URBANA	0,00	145,49	9,58	0,00	3.491,74	9,58	0,00
12. DC-T16	18.457,52	15.827,66	92.602,89	57.287,34	22.462,16	143.832,85	9.680,00
CORRIENTES Y SUP. DE AGUA	0,00	43,76	351,12	0,00	0,00	0,00	0,00
FRUTAL	0,00	65,27	2.148,26	0,00	91,64	4.556,35	340,24
FRUTOS SECOS	0,00	419,48	5.851,20	0,00	785,27	12.559,28	936,19
IMPRODUCTIVOS	0,00	0,00	162,92	0,00	0,00	67,77	0,00
PASTIZAL	0,00	338,70	2.190,76	0,00	79,26	939,84	0,00
PASTO ARBUSTIVO	0,00	2.173,72	17.313,70	827,78	508,65	1.934,77	0,00
TIERRA ARABLE	18.397,61	6.034,41	35.200,55	44.082,88	6.986,65	19.080,36	3.449,57
VIALES	59,91	449,71	3.325,64	0,00	0,00	131,59	0,00
VIÑEDO	0,01	6.302,61	26.058,73	12.376,69	14.010,70	104.562,87	4.953,99
13. T16-T14/15	10.020,08	20.787,93	160.771,90	40.232,18	34.664,60	372.382,33	22.634,42
CORRIENTES Y SUP. DE AGUA	30,34	34,01	161,71	0,00	0,00	0,00	0,00
FRUTOS SECOS	976,84	376,84	2.473,29	5.435,52	705,44	5.308,78	395,73
IMPRODUCTIVOS	0,00	80,27	673,62	0,00	12,52	20,47	0,00
OLIVAR	0,00	297,75	297,75	390,00	522,56	677,19	44,66
PASTO ARBUSTIVO	16,19	124,16	1.158,74	6,32	29,05	422,66	0,00
PASTO CON ARBOLADO	0,00	44,97	250,81	0,00	15,78	112,49	0,00
TIERRA ARABLE	6.557,17	8.610,42	67.054,91	21.133,46	10.074,19	39.298,92	6.723,90
VIALES	81,10	735,91	7.279,34	0,00	0,00	0,00	0,00
VIÑEDO	2.358,44	10.483,61	81.421,73	13.266,88	23.305,06	326.541,83	15.470,13
14. BM	104.600,13	27.076,62	131.108,17	156.502,27	17.406,24	19.091,02	7.923,47
FORESTAL	1.251,68	0,00	1.251,68	976,31	0,00	97,63	0,00
IMPRODUCTIVOS	0,00	4.187,27	3.857,45	3.284,78	653,21	167,39	0,00
OLIVAR	0,00	230,26	230,26	234,00	323,29	420,42	27,63
PASTO ARBUSTIVO	20.816,89	3.873,15	24.690,04	10.458,59	906,32	962,91	0,00
PASTO CON ARBOLADO	0,00	1.061,72	1.061,72	351,00	372,66	62,11	0,00
TIERRA ARABLE	82.511,28	14.982,44	97.254,96	140.222,60	14.702,64	16.416,75	7.857,54
VIALES	20,28	2.468,20	2.488,48	741,00	0,00	0,00	0,00
VIÑEDO	0,00	273,58	273,58	234,00	448,12	963,81	38,30
15. BT	780.553,04	5.605,05	795.687,01	929.975,08	4.477,97	94.520,21	39.262,36
FORESTAL	222.733,16	565,55	222.744,28	174.979,86	264,68	17.374,05	0,00
IMPRODUCTIVOS	1.145,21	0,00	1.482,50	297,75	0,00	38,55	0,00
PASTO ARBUSTIVO	87.874,79	630,70	88.822,82	35.402,17	147,58	3.464,09	0,00
TIERRA ARABLE	458.636,73	4.343,71	472.073,87	719.295,29	4.065,71	73.643,52	39.262,36
VIALES	10.163,15	65,10	10.563,53	0,00	0,00	0,00	0,00
Total general	1.790.582,10	679.315,30	5.380.791,00	2.770.079,97	648.484,28	2.283.762,16	387.321,70

7.5. VALORACIÓN ECONÓMICA

Con todo esto se obtiene una valoración de las expropiaciones de SEIS MILLONES OCHENTA Y NUEVE MIL SEISCIENTOS CUARENTA Y OCHO EUROS CON DOCE CÉNTIMOS (6.089.648,12 €) a los efectos exclusivos de uso y conocimiento de la administración y que, necesaria e ineludiblemente, habrá de ajustarse y concretarse, de conformidad con el mandato y jurisprudencia constitucional, en cada caso y para cada finca afectada, en el expediente expropiatorio que forzosa y necesariamente habrá de incoarse.

USO	SUPERFICIES AFECTADAS			VALORACIÓN DE TERRENOS AFECTADOS			
	Permanente (m ²)	Servidumbre (m ²)	Temporal (m ²)	Permanente (€)	Servidumbre (€)	Ocupación Temporal (€)	Indemnización por Rápida Ocupación(€)
CORRIENTES Y SUP. DE AGUA	1.271,88	4.348,82	11.891,79	0,00	0,00	0,00	0,00
EDIFICACIONES	0,00	0,00	38,81	0,00	0,00	756,87	0,00
FORESTAL	227.719,33	26.028,95	336.939,45	180.524,63	12.181,55	27.141,02	0,00
FRUTAL	2.009,96	2.013,97	11.802,44	7.935,11	4.477,04	27.434,54	2.203,00
FRUTOS SECOS	3.916,24	9.494,55	68.668,58	16.640,17	17.389,01	144.288,79	10.619,58
HUERTA	0,00	479,32	2.393,22	827,78	897,28	1.680,04	382,92
IMPRODUCTIVOS	40.296,08	29.161,97	104.916,54	20.492,18	4.549,27	3.850,97	0,00
OLIVAR	8.939,00	21.402,01	140.683,45	33.930,57	37.393,82	319.644,82	21.082,55
PASTIZAL	0,00	338,70	2.260,30	0,00	79,26	942,55	0,00
PASTO ARBUSTIVO	144.949,01	61.107,75	505.375,91	89.531,91	14.299,21	48.198,48	0,00
PASTO CON ARBOLADO	1.851,81	4.138,55	15.274,61	2.214,31	1.452,63	2.676,17	0,00
TIERRA ARABLE	1.304.386,50	472.016,84	3.735.112,21	2.248.144,64	483.454,84	1.111.534,95	325.233,51
VIALES	46.530,87	23.238,90	281.516,67	3.967,28	0,00	308,29	0,00
VIÑEDO	4.076,22	22.927,82	146.415,37	32.036,43	50.808,49	587.067,21	27.800,16
ZONA URBANA	4.635,20	2.617,15	17.501,63	133.834,97	21.501,87	8.237,46	0,00
Total general	1.790.582,10	679.315,30	5.380.791,00	2.770.079,97	648.484,28	2.283.762,16	387.321,70
Total valoración económica				6.089.648,12			

En Madrid, enero de 2025

El Ingeniero Autor del Estudio

Rafael Fdez.-Ordóñez Cervera I.C.C.P. Col. 11.444

8. APÉNDICE 12.1: RELACIÓN DE MODIFICACIONES EN LAS SUPERFICIES DE LAS PARCELAS CATASTRALES

1. La tabla siguiente indica las parcelas en las cuales se producen modificaciones:

Tabla 1. Parcelas existentes con modificaciones de superficies.

TRAMO	Referencia Subparcela en SIGPAC	Nº ORDEN inicial 2022	Nº ORDEN tras subsanaciones 2025	Referencia parcela 2025	Superficies iniciales en 2022				Superficies tras subsanaciones en 2025			
					Superficie permanente inicial	Superficie servidumbre inicial	Superficie temporal inicial	Superficie de instalaciones (arquetas, torretas, ventosas, etc.) inicial	Superficie permanente tras subsanaciones	Superficie servidumbre tras subsanaciones	Superficie temporal tras subsanaciones	Superficie de instalaciones (arquetas, ventosas, etc.) tras subsanaciones
03. T12-T13	320401868001	3	27	0320401868	355,01	409,76	355,01	80,00	670,23	383,43	671,69	0,00
03. T12-T13	320402103001	4	29	0320402103	0,00	1.355,27	7.117,60	42,45	0,00	1.355,27	7.117,61	42,45
03. T12-T13	320402407001	7	32	0320402407	0,00	666,64	3.397,62	42,45	0,00	666,64	3.397,62	0,00
03. T12-T13	320402407002	8	33	0320402407	0,00	0,00	258,72	0,00	0,00	0,00	258,72	0,00
03. T12-T13	320402409002	11	36	0320402409	0,00	1,68	266,44	0,00	0,00	1,68	266,44	0,00
03. T12-T13	320402410002	13	38	0320402410	0,00	0,00	626,10	0,00	0,00	0,13	626,10	0,00
03. T12-T13	320402454002	15	40	0320402454	0,00	0,00	135,30	0,00	0,00	0,00	135,30	0,00
03. T12-T13	320402456001	17	42	0320402456	28,64	1.168,91	6.386,29	42,45	28,64	1.168,91	6.386,29	84,90
03. T12-T13	320402514001	25	50	0320402514	86,09	1.243,99	8.800,84	42,45	86,09	1.243,99	8.800,84	0,00
03. T12-T13	320402514002	26	51	0320402514	25,57	30,68	229,17	0,00	25,57	30,68	229,17	0,00
03. T12-T13	320402516001	28	53	0320402516	0,00	77,55	1.390,15	42,45	0,00	77,55	1.390,15	84,90
03. T12-T13	320402601001	45	70	0320402601	0,00	1.592,35	9.687,87	42,45	0,00	1.592,35	9.687,87	0,00
03. T12-T13	320402628001	46	71	0320402628	18.110,45	1.297,83	20.478,50	42,45	18.110,44	1.297,83	20.478,51	42,45
03. T12-T13	320402628002	47	72	0320402628	261,43	0,00	598,65	0,00	261,43	0,00	598,65	0,00
03. T12-T13	320402631001	51	76	0320402631	0,00	1.825,30	10.820,56	42,45	0,00	1.825,30	10.820,56	0,00
03. T12-T13	320402638001	40	77	0320402638	0,00	15,46	0,00	0,00	0,00	15,46	15,46	0,00
03. T12-T13	320405182002	54	80	0320405182	0,00	0,00	278,49	0,00	0,00	0,00	278,49	0,00
03. T12-T13	320405186001	56	82	0320405186	0,00	579,05	20.742,72	42,45	0,00	579,05	19.754,15	42,45
03. T12-T13	320405187001	57	83	0320405187	255,00	1.767,82	20.915,27	105,00	255,00	1.767,82	20.069,08	0,00
03. T12-T13	320405187002	44	84	0320405187	0,00	92,62	0,00	0,00	0,00	92,62	92,62	0,00
03. T12-T13	320405189002	59	86	0320405189	0,00	94,13	253,41	0,00	0,00	94,13	253,41	0,00
03. T12-T13	320491040001	63	90	0320491040	0,00	75,56	514,36	0,00	0,00	75,56	514,36	0,00
03. T12-T13	320491050001	64	91	0320491050	20,96	876,02	20,96	0,00	28,46	876,02	34,24	0,00
03. T12-T13	320491140001	65	92	0320491140	20,89	150,95	6.913,42	0,00	113,93	150,95	7.097,93	0,00
03. T12-T13	320491730001	74	100	0320491730	0,00	202,87	7.473,04	0,00	0,00	184,59	6.121,48	0,00

TRAMO	Referencia Subparcela en SIGPAC	Nº ORDEN inicial 2022	Nº ORDEN tras subsanaciones 2025	Referencia parcela 2025	Superficies iniciales en 2022				Superficies tras subsanaciones en 2025			
					Superficie permanente inicial	Superficie servidumbre inicial	Superficie temporal inicial	Superficie de instalaciones (arquetas, torretas, ventosas, etc.) inicial	Superficie permanente tras subsanaciones	Superficie servidumbre tras subsanaciones	Superficie temporal tras subsanaciones	Superficie de instalaciones (arquetas, torretas, ventosas, etc.) tras subsanaciones
03. T12-T13	320505122002	75	102	0320505122	953,39	0,00	953,39	0,00	5.307,20	0,00	5.307,20	0,00
03. T12-T13	320505166001	77	103	0320505166	0,00	5.188,63	19.226,66	0,00	0,00	5.188,63	19.226,66	42,45
03. T12-T13	320590030001	117	106	0320590030	0,00	1.562,18	9.100,89	42,45	0,00	1.527,48	8.865,99	42,45
03. T12-T13	321105050001	89	115	0321105050	0,00	391,39	391,39	20,00	0,00	183,44	183,44	6,00
03. T12-T13	321105051001	90	117	0321105051	0,00	666,36	666,36	20,00	0,00	671,88	671,88	18,00
03. T12-T13	321105052001	92	118	0321105052	0,00	109,29	109,29	0,00	0,00	104,02	104,02	6,00
03. T12-T13	321105052002	93	119	0321105052	0,00	419,28	419,28	20,00	0,00	413,90	413,90	12,00
03. T12-T13	321105052003	94	120	0321105052	0,00	33,71	33,71	0,00	0,00	34,26	34,26	0,00
03. T12-T13	321105053001	95	121	0321105053	0,00	244,23	244,23	20,00	0,00	10,67	10,67	0,00
03. T12-T13	321105053003	97	122	0321105053	0,00	2,94	2,94	0,00	0,00	513,85	513,85	18,00
03. T12-T13	321105054002	99	124	0321105054	0,00	189,70	189,70	20,00	0,00	50,37	50,37	6,00
03. T12-T13	321105054003	100	125	0321105054	0,00	161,67	161,67	0,00	0,00	134,80	134,80	0,00
03. T12-T13	321105055003	102	128	0321105055	0,00	179,69	179,69	0,00	0,00	257,55	257,55	12,00
03. T12-T13	321105055004	103	129	0321105055	0,00	97,51	97,51	0,00	0,00	89,63	89,63	6,00
03. T12-T13	321105055005	104	130	0321105055	0,00	90,56	90,56	20,00	0,00	86,22	86,22	0,00
03. T12-T13	321105056001	105	131	0321105056	0,00	406,24	406,24	20,00	0,00	387,28	387,28	12,00
03. T12-T13	321105057001	106	133	0321105057	0,00	356,76	356,76	20,00	0,00	355,41	355,41	52,00
03. T12-T13	321105068001	107	134	0321105068	0,00	325,31	325,31	20,00	0,00	287,23	287,23	12,00
02. T11-T12	321105089001	108	135	0321105089	916,96	318,65	2.972,25	42,45	916,96	318,65	2.972,25	0,00
03. T12-T13	321191030001	112	139	0321191030	0,00	31,20	31,20	0,00	0,00	163,35	163,35	0,00
10. T19-T20	680100128002	394	144	0680100128	0,00	0,00	20,21	0,00	0,00	0,00	20,21	0,00
10. T19-T20	680100129003	396	146	0680100129	0,00	19,65	100,27	0,00	0,00	19,65	100,27	0,00
10. T19-T20	680100238001	399	149	0680100238	0,00	85,30	425,62	0,00	0,00	85,30	425,62	0,00
10. T19-T20	680100243002	403	153	0680100243	0,00	173,38	613,72	0,00	0,00	173,38	591,87	0,00
10. T19-T20	680100244001	404	155	0680100244	0,00	0,00	141,76	0,00	0,00	0,00	141,76	0,00
10. T19-T20	680100247002	406	157	0680100247	0,00	166,06	637,55	0,00	0,00	166,06	637,55	0,00
10. T19-T20	680100255001	408	159	0680100255	0,00	53,25	234,52	0,00	0,00	53,25	234,52	0,00
10. T19-T20	680100257001	409	160	0680100257	0,00	318,00	1.699,57	0,00	0,15	318,00	1.699,57	0,00

TRAMO	Referencia Subparcela en SIGPAC	Nº ORDEN inicial 2022	Nº ORDEN tras subsanaciones 2025	Referencia parcela 2025	Superficies iniciales en 2022				Superficies tras subsanaciones en 2025			
					Superficie permanente inicial	Superficie servidumbre inicial	Superficie temporal inicial	Superficie de instalaciones (arquetas, torretas, ventosas, etc.) inicial	Superficie permanente tras subsanaciones	Superficie servidumbre tras subsanaciones	Superficie temporal tras subsanaciones	Superficie de instalaciones (arquetas, torretas, ventosas, etc.) tras subsanaciones
10. T19-T20	680100258001	410	161	0680100258	0,00	153,01	591,05	0,00	0,00	153,01	591,05	0,00
10. T19-T20	680100258003	411	162	0680100258	0,00	13,54	245,19	0,00	0,00	13,54	245,19	0,00
11. T20-T21	680100411001	416	167	0680100411	0,00	0,00	208,40	0,00	0,00	0,35	208,40	0,00
10. T19-T20	680100513001	425	176	0680100513	0,00	0,00	118,13	0,00	0,00	0,24	118,13	0,00
10. T19-T20	680500623002	440	190	0680500623	102,30	202,54	489,43	0,00	102,30	202,54	489,43	0,00
10. T19-T20	680500637003	444	194	0680500637	0,00	2,48	67,35	0,00	0,00	2,48	67,35	0,00
10. T19-T20	680500638002	446	196	0680500638	0,00	115,81	466,39	0,00	0,00	115,81	466,39	0,00
10. T19-T20	680500784002	448	198	0680500784	0,00	0,00	32,05	0,00	0,00	0,00	32,05	0,00
09. T18-T19	680500841001	449	199	0680500841	96,75	0,00	96,75	0,00	56,92	0,00	56,92	0,00
09. T18-T19	680500842001	450	201	0680500842	129,91	0,00	129,90	0,00	5,26	0,00	5,26	0,00
09. T18-T19; 10. T19-T20	680500843001	451	203	0680500843	5,72	234,32	5,72	0,00	5,72	234,32	1.473,20	0,00
10. T19-T20	680500844002	454	205	0680500844	0,00	40,17	364,32	0,00	0,00	40,17	364,32	0,00
10. T19-T20	680500845002	456	207	0680500845	0,00	0,00	145,46	0,00	0,00	0,00	145,46	0,00
10. T19-T20	680500849001	457	208	0680500849	0,00	746,04	2.519,78	0,00	0,00	250,23	1.623,00	0,00
09. T18-T19; 10. T19-T20	680500862001	459	211	0680500862	1.851,64	31,41	1.851,66	0,00	1.851,81	255,86	1.851,82	0,00
09. T18-T19; 10. T19-T20	680500863001	460	212	0680500863	899,70	13,78	1.464,75	0,00	899,70	26,93	1.568,79	0,00
09. T18-T19; 10. T19-T20	680500863002	462	213	0680500863	819,13	191,60	819,14	0,00	819,14	191,60	819,16	0,00
09. T18-T19	680500867001	467	218	0680500867	172,63	294,48	2.762,95	42,45	172,63	294,48	2.762,95	0,00
09. T18-T19	680500867002	468	219	0680500867	262,75	30,31	524,57	0,00	262,75	30,31	524,57	0,00
09. T18-T19	680500869001	469	220	0680500869	1.117,73	531,27	4.350,59	42,45	1.127,99	531,27	4.360,84	42,45
09. T18-T19	680500881001	472	222	0680500881	0,00	67,52	227,04	0,00	0,00	67,52	227,04	0,00
09. T18-T19	680500882001	474	224	0680500882	218,60	75,24	436,94	0,00	218,60	75,24	436,94	0,00
09. T18-T19	680500884002	477	227	0680500884	0,00	0,00	103,71	0,00	0,00	0,00	103,71	0,00
09. T18-T19	680500885002	479	229	0680500885	0,00	0,00	167,79	0,00	0,00	0,00	106,21	0,00

TRAMO	Referencia Subparcela en SIGPAC	Nº ORDEN inicial 2022	Nº ORDEN tras subsanaciones 2025	Referencia parcela 2025	Superficies iniciales en 2022				Superficies tras subsanaciones en 2025			
					Superficie permanente inicial	Superficie servidumbre inicial	Superficie temporal inicial	Superficie de instalaciones (arquetas, torretas, ventosas, etc.) inicial	Superficie permanente tras subsanaciones	Superficie servidumbre tras subsanaciones	Superficie temporal tras subsanaciones	Superficie de instalaciones (arquetas, torretas, ventosas, etc.) tras subsanaciones
09. T18-T19	680500886001	480	231	0680500886	109,87	0,00	280,25	0,00	109,87	0,00	280,25	0,00
09. T18-T19	680500887003	481	232	0680500887	0,00	0,00	107,50	0,00	0,00	0,00	107,50	0,00
09. T18-T19	680500947003	482	233	0680500947	0,00	0,00	190,59	0,00	0,00	0,00	89,91	0,00
09. T18-T19	680500960002	489	241	0680500960	0,00	8,60	76,69	0,00	0,00	8,60	76,69	0,00
09. T18-T19	680500971001	493	245	0680500971	0,00	169,69	1.465,17	0,00	0,00	169,69	1.465,17	0,00
09. T18-T19	680500999001	496	248	0680500999	306,60	550,49	7.990,59	0,00	306,60	550,49	7.990,59	0,00
09. T18-T19	680501053001	504	256	0680501053	111,85	347,62	2.254,42	42,45	111,85	347,62	2.254,42	42,45
09. T18-T19	680501054001	505	257	0680501054	421,67	197,38	636,10	0,00	255,08	56,52	414,01	0,00
09. T18-T19	680501054002	506	258	0680501054	14,08	0,00	46,46	0,00	14,08	0,00	46,46	0,00
09. T18-T19	680501064001	511	264	0680501064	98,63	226,26	2.058,58	0,00	213,73	226,26	2.174,81	0,00
09. T18-T19	680501098003	516	268	0680501098	0,00	13,87	233,61	0,00	0,00	13,87	233,61	0,00
09. T18-T19	680501099001	517	269	0680501099	0,00	157,99	881,82	0,00	0,00	287,85	1.318,07	0,00
09. T18-T19	680501115001	524	275	0680501115	0,00	0,00	1.052,13	0,00	0,00	0,12	1.052,13	0,00
09. T18-T19	680501751001	526	277	0680501751	89,04	166,06	980,10	42,45	89,04	166,06	980,10	0,00
09. T18-T19	680501835002	529	280	0680501835	330,10	0,00	330,10	0,00	330,10	0,00	330,10	0,00
09. T18-T19	680591030001	531	282	0680591030	177,38	97,53	812,86	0,00	177,39	97,53	812,86	0,00
09. T18-T19; 10. T19-T20	680591180001	537	288	0680591180	638,49	58,66	983,89	0,00	638,48	124,84	1.439,65	0,00
09. T18-T19; 10. T19-T20	680591220001	540	290	0680591220	59,07	24,46	59,07	0,00	59,07	24,46	248,79	0,00
10. T19-T20	680591990001	542	291	0680591990	43,27	50,56	464,36	0,00	43,27	50,56	464,36	42,45
10. T19-T20	680600486001	548	297	0680600486	0,00	0,00	282,74	0,00	0,00	0,03	282,74	0,00
10. T19-T20	680600486003	549	298	0680600486	0,00	74,65	146,85	0,00	0,00	74,65	146,85	0,00
09. T18-T19	680700197001	552	301	0680700197	0,00	350,60	2.308,06	0,00	0,05	0,00	135,86	0,00
09. T18-T19	680700198001	555	302	0680700198	0,00	225,78	1.915,89	0,00	0,00	0,00	375,82	0,00
09. T18-T19	680700199001	556	303	0680700199	0,00	106,35	907,18	0,00	0,00	318,58	1.832,61	0,00
09. T18-T19	680700200001	557	304	0680700200	0,00	0,00	137,59	0,00	0,00	164,05	2.084,50	0,00
09. T18-T19	680700217001	558	308	0680700217	0,00	8,59	447,18	0,00	0,00	9,17	638,17	0,00

TRAMO	Referencia Subparcela en SIGPAC	Nº ORDEN inicial 2022	Nº ORDEN tras subsanaciones 2025	Referencia parcela 2025	Superficies iniciales en 2022				Superficies tras subsanaciones en 2025			
					Superficie permanente inicial	Superficie servidumbre inicial	Superficie temporal inicial	Superficie de instalaciones (arquetas, torretas, ventosas, etc.) inicial	Superficie permanente tras subsanaciones	Superficie servidumbre tras subsanaciones	Superficie temporal tras subsanaciones	Superficie de instalaciones (arquetas, torretas, ventosas, etc.) tras subsanaciones
09. T18-T19	680700218001	559	310	0680700218	7,17	406,23	3.127,79	42,45	7,17	414,58	2.932,61	0,00
09. T18-T19	680700219001	561	311	0680700219	264,73	407,43	2.889,99	0,00	304,92	428,77	3.027,44	0,00
09. T18-T19	680700250001	571	320	0680700250	0,00	273,67	2.247,73	0,00	0,00	273,67	2.248,98	0,00
09. T18-T19	680700262002	574	322	0680700262	0,00	62,65	585,34	0,00	0,00	62,65	585,34	0,00
09. T18-T19	680700264001	576	324	0680700264	0,00	0,00	35,77	0,00	0,00	0,00	35,77	0,00
09. T18-T19	680700270001	577	327	0680700270	6.686,42	162,47	6.973,94	42,45	6.686,45	166,50	6.686,64	0,00
09. T18-T19	680700270002	578	328	0680700270	317,07	35,24	369,87	0,00	317,08	0,00	317,08	0,00
09. T18-T19	680700272002	580	330	0680700272	0,00	225,36	1.952,13	0,00	0,00	0,00	214,26	0,00
09. T18-T19	680700768001	593	333	0680700768	0,00	318,80	2.398,90	42,45	0,00	318,80	2.398,90	0,00
09. T18-T19	680791090001	596	336	0680791090	0,00	22,73	183,26	0,00	0,06	70,41	541,60	0,00
11. T20-T21	680900092001	602	342	0680900092	2.179,72	0,00	2.179,72	0,00	2.179,71	0,00	2.179,71	0,00
11. T20-T21	680900093001	603	343	0680900093	2.689,96	2.364,63	9.244,43	20,00	2.689,98	2.380,05	9.244,44	42,00
11. T20-T21	680900137001	604	344	0680900137	0,00	204,46	994,15	42,45	0,00	204,46	994,15	0,00
11. T20-T21	680900144001	608	348	0680900144	0,00	0,00	45,55	0,00	0,00	0,00	45,55	0,00
11. T20-T21	680900148002	611	351	0680900148	0,00	40,61	235,67	0,00	0,00	40,61	235,67	0,00
11. T20-T21	680900177004	616	356	0680900177	0,00	81,06	460,68	0,00	0,00	81,06	460,68	0,00
11. T20-T21	680900220001	617	357	0680900220	0,00	966,54	3.356,69	20,00	0,00	1.002,03	3.363,09	38,00
11. T20-T21	680900220004	619	359	0680900220	204,68	0,00	204,68	0,00	204,67	0,00	204,67	0,00
11. T20-T21	680900239002	623	363	0680900239	0,00	21,15	107,91	0,00	0,00	21,15	107,91	0,00
11. T20-T21	680991220001	624	364	0680991220	90,14	252,33	954,99	0,00	90,14	219,54	953,30	20,00
08. T17-T18; 09. T18-T19	681300342001	625	365	0681300342	2.196,34	207,98	2.527,41	0,00	2.515,34	715,18	2.847,10	0,00
08. T17-T18	681300342010	628	367	0681300342	216,19	0,00	216,19	0,00	216,19	0,00	216,19	0,00
08. T17-T18	681300344001	629	368	0681300344	875,20	114,02	1.878,65	0,00	875,19	114,02	1.878,65	0,00
08. T17-T18	681300347001	630	369	0681300347	447,59	48,34	1.093,64	0,00	0,00	0,00	376,02	0,00
08. T17-T18	681300349002	633	373	0681300349	1.279,51	0,00	1.279,80	0,00	1.279,50	0,00	1.279,80	0,00
08. T17-T18	681300351004	635	375	0681300351	0,00	0,00	875,39	0,00	0,00	0,00	875,39	0,00
08. T17-T18	681300366002	637	377	0681300366	188,44	864,04	4.160,06	42,45	188,44	864,04	4.160,06	0,00

TRAMO	Referencia Subparcela en SIGPAC	Nº ORDEN inicial 2022	Nº ORDEN tras subsanaciones 2025	Referencia parcela 2025	Superficies iniciales en 2022				Superficies tras subsanaciones en 2025			
					Superficie permanente inicial	Superficie servidumbre inicial	Superficie temporal inicial	Superficie de instalaciones (arquetas, torretas, ventosas, etc.) inicial	Superficie permanente tras subsanaciones	Superficie servidumbre tras subsanaciones	Superficie temporal tras subsanaciones	Superficie de instalaciones (arquetas, ventosas, etc.) tras subsanaciones
08. T17-T18	681300366003	638	378	0681300366	7,10	45,26	1.067,73	0,00	7,10	45,26	1.067,73	0,00
08. T17-T18	681300368001	640	380	0681300368	73,37	1.125,80	6.068,31	0,00	73,37	1.125,80	6.068,31	0,00
08. T17-T18	681300370001	642	382	0681300370	0,00	357,41	1.985,98	0,00	0,00	357,41	1.985,98	0,00
08. T17-T18	681300371001	643	383	0681300371	0,00	0,00	1.486,20	0,00	0,00	0,00	1.486,20	0,00
08. T17-T18	681300372001	644	384	0681300372	0,00	15,89	1.762,49	0,00	0,00	15,89	1.762,49	0,00
08. T17-T18; 09. T18-T19	681391150001	645	385	0681391150	0,00	0,00	963,06	0,00	0,14	0,00	1.072,56	0,00
08. T17-T18; 09. T18-T19	681400007001	651	390	0681400007	0,00	0,00	478,45	0,00	0,00	0,00	600,66	0,00
08. T17-T18	681400007002	653	391	0681400007	0,00	0,00	51,74	0,00	0,00	0,00	51,74	0,00
09. T18-T19	681400020001	655	393	0681400020	0,00	351,61	1.663,26	0,00	0,00	351,61	1.840,18	0,00
09. T18-T19	681400020002	656	394	0681400020	0,00	0,00	121,64	0,00	0,00	0,00	121,64	0,00
09. T18-T19	681400027001	662	399	0681400027	0,00	0,00	1.164,80	0,00	0,00	0,00	1.164,80	0,00
09. T18-T19	681400032002	668	405	0681400032	0,00	20,79	249,07	0,00	0,00	20,79	249,07	0,00
09. T18-T19	681400038001	673	410	0681400038	241,39	0,00	808,76	0,00	241,40	0,00	808,76	0,00
09. T18-T19	681400039001	674	411	0681400039	67,46	26,72	373,68	0,00	67,46	26,72	373,68	0,00
09. T18-T19	681400040002	676	413	0681400040	36,79	174,54	701,93	0,00	36,79	174,54	701,93	0,00
09. T18-T19	681400044001	680	417	0681400044	1.507,61	1.207,58	10.289,54	42,45	1.507,61	1.207,58	10.289,54	127,35
09. T18-T19	681400125001	682	419	0681400125	690,81	827,93	5.327,70	42,45	690,82	827,93	5.327,70	0,00
09. T18-T19	681400133001	687	424	0681400133	0,00	540,96	3.378,35	0,00	0,00	509,64	3.066,91	0,00
09. T18-T19	681400138001	690	428	0681400138	0,00	0,00	22,59	0,00	0,00	0,00	22,59	0,00
09. T18-T19	681400142005	693	431	0681400142	0,00	2,03	114,75	0,00	0,00	2,03	114,75	0,00
09. T18-T19	681400142006	694	432	0681400142	0,00	79,25	582,45	0,00	0,00	79,25	582,45	0,00
09. T18-T19	681400143001	695	433	0681400143	0,00	496,35	1.896,35	0,00	0,00	515,76	2.416,33	0,00
09. T18-T19	681400143002	696	434	0681400143	0,00	135,02	298,28	0,00	0,00	135,02	298,28	0,00
09. T18-T19	681400144003	698	435	0681400144	0,00	0,00	34,67	0,00	0,00	0,00	34,67	0,00
09. T18-T19	681400144008	699	436	0681400144	0,00	0,00	830,22	0,00	0,00	0,00	856,22	0,00
09. T18-T19	681400156001	703	439	0681400156	299,42	479,32	2.256,15	42,45	299,41	479,32	2.256,15	0,00

TRAMO	Referencia Subparcela en SIGPAC	Nº ORDEN inicial 2022	Nº ORDEN tras subsanaciones 2025	Referencia parcela 2025	Superficies iniciales en 2022				Superficies tras subsanaciones en 2025			
					Superficie permanente inicial	Superficie servidumbre inicial	Superficie temporal inicial	Superficie de instalaciones (arquetas, torretas, ventosas, etc.) inicial	Superficie permanente tras subsanaciones	Superficie servidumbre tras subsanaciones	Superficie temporal tras subsanaciones	Superficie de instalaciones (arquetas, torretas, ventosas, etc.) tras subsanaciones
09. T18-T19	681400156002	704	440	0681400156	0,00	0,00	109,45	0,00	0,00	0,00	109,45	0,00
09. T18-T19	681400156003	705	441	0681400156	0,00	0,00	126,30	0,00	0,00	0,00	126,30	0,00
09. T18-T19	681400157001	706	442	0681400157	0,00	0,00	1.106,61	0,00	0,00	0,00	1.066,47	0,00
09. T18-T19	681400163002	709	446	0681400163	0,00	0,00	8,10	0,00	0,00	0,00	8,10	0,00
09. T18-T19	681400166001	711	448	0681400166	0,00	199,29	1.299,51	0,00	0,00	194,22	1.252,69	0,00
09. T18-T19	681400227001	713	451	0681400227	251,93	334,29	2.244,71	0,00	251,92	334,29	2.244,71	0,00
09. T18-T19	681400232002	717	455	0681400232	0,00	0,00	8,17	0,00	0,00	0,00	8,17	0,00
09. T18-T19	681400272001	719	458	0681400272	0,00	109,55	1.397,07	0,00	0,00	3,54	323,07	0,00
09. T18-T19	681400273001	720	459	0681400273	0,00	593,39	5.159,93	0,00	0,00	347,76	3.116,45	0,00
09. T18-T19	681400275001	722	460	0681400275	0,00	317,56	2.567,93	42,45	0,00	329,47	2.742,07	0,00
09. T18-T19	681400278001	723	463	0681400278	0,00	679,43	4.889,10	0,00	0,00	702,64	4.639,86	0,00
09. T18-T19	681400279001	724	464	0681400279	0,00	299,37	2.357,80	0,00	0,00	299,15	2.462,42	0,00
09. T18-T19	681400280001	725	465	0681400280	0,00	9,98	88,63	0,00	0,00	9,96	88,26	0,00
09. T18-T19	681400280002	726	466	0681400280	0,00	236,16	1.796,32	0,00	0,00	236,76	1.796,32	0,00
09. T18-T19	681400296001	727	468	0681400296	0,00	0,00	46,38	0,00	0,00	0,00	961,34	0,00
08. T17-T18; 09. T18-T19	681400458001	732	471	0681400458	489,14	183,42	489,14	0,00	489,14	183,42	1.852,37	0,00
09. T18-T19	681400591001	734	484	0681400591	201,56	0,00	260,19	0,00	280,36	224,33	1.699,70	0,00
09. T18-T19	681401067001	750	518	0681401067	0,00	207,33	2.561,26	0,00	0,00	226,90	2.684,76	42,45
09. T18-T19	681491390001	754	523	0681491390	0,00	39,73	1.303,47	0,00	0,00	39,73	1.263,74	0,00
08. T17-T18; 09. T18-T19	681491520001	756	525	0681491520	0,00	0,00	631,56	0,00	0,00	0,00	688,29	0,00
09. T18-T19	681491560001	759	527	0681491560	10,76	29,87	285,69	0,00	25,98	22,40	210,22	0,00
12. DC-T16	720200065001	762	530	0720200065	8.125,97	0,00	10.177,47	0,00	0,00	0,00	2.598,56	0,00
12. DC-T16	720200067001	765	533	0720200067	0,00	76,29	1.380,15	0,00	0,00	76,29	1.313,80	0,00
12. DC-T16	720200075001	770	538	0720200075	0,00	0,00	408,83	0,00	0,00	0,00	245,91	0,00
12. DC-T16	720200075007	773	541	0720200075	0,00	0,00	271,06	0,00	0,00	0,00	271,06	0,00
12. DC-T16	720200080001	777	546	0720200080	0,00	0,00	22,51	0,00	0,00	0,00	22,51	0,00

TRAMO	Referencia Subparcela en SIGPAC	Nº ORDEN inicial 2022	Nº ORDEN tras subsanaciones 2025	Referencia parcela 2025	Superficies iniciales en 2022				Superficies tras subsanaciones en 2025			
					Superficie permanente inicial	Superficie servidumbre inicial	Superficie temporal inicial	Superficie de instalaciones (arquetas, torretas, ventosas, etc.) inicial	Superficie permanente tras subsanaciones	Superficie servidumbre tras subsanaciones	Superficie temporal tras subsanaciones	Superficie de instalaciones (arquetas, torretas, ventosas, etc.) tras subsanaciones
12. DC-T16	720200081002	779	548	0720200081	0,00	0,00	259,55	0,00	0,00	0,00	373,10	0,00
12. DC-T16	720200085001	784	552	0720200085	0,00	338,70	2.190,76	0,00	0,00	338,70	2.190,76	0,00
12. DC-T16	720200085002	785	553	0720200085	0,00	79,43	810,01	0,00	0,00	79,43	810,01	0,00
12. DC-T16	720200086001	787	555	0720200086	0,00	0,00	605,43	0,00	0,00	0,00	605,43	0,00
12. DC-T16	720200086002	788	556	0720200086	0,00	0,00	259,15	0,00	0,00	0,00	259,15	0,00
12. DC-T16	720200090001	789	557	0720200090	0,00	378,43	2.315,59	0,00	0,00	146,36	1.633,32	0,00
12. DC-T16	720200095002	792	561	0720200095	0,00	99,04	1.015,51	0,00	0,00	99,04	1.015,51	0,00
12. DC-T16	720200097001	795	564	0720200097	0,00	0,00	516,97	0,00	0,00	0,00	516,97	0,00
13. T16-T14/15	720200114002	799	568	0720200114	0,00	27,27	218,45	0,00	0,00	27,27	218,45	0,00
12. DC-T16	720200173001	808	577	0720200173	0,00	401,21	401,21	20,00	0,00	401,21	401,21	142,45
12. DC-T16	720200176001	809	578	0720200176	0,00	356,54	356,54	20,00	0,00	356,54	356,54	20,00
12. DC-T16	720200177001	810	579	0720200177	0,00	296,22	296,22	20,00	0,00	296,22	296,22	62,45
12. DC-T16	720200181001	811	580	0720200181	0,00	600,67	600,67	20,00	0,00	600,67	600,67	82,45
13. T16-T14/15	720200203002	816	585	0720200203	0,00	0,00	169,73	0,00	0,00	0,00	169,73	0,00
12. DC-T16	720200252001	819	588	0720200252	0,00	429,60	429,60	20,00	0,00	429,60	429,60	82,45
12. DC-T16	720200254001	821	590	0720200254	0,00	764,73	764,73	20,00	0,00	764,73	764,73	40,00
12. DC-T16	720200376001	825	594	0720200376	0,00	290,35	290,35	20,00	0,00	290,35	290,35	62,45
13. T16-T14/15	720200397001	828	597	0720200397	0,00	56,21	448,28	42,45	0,00	56,21	448,28	84,90
13. T16-T14/15	720200400001	830	599	0720200400	0,00	384,02	2.461,38	42,45	0,00	354,44	2.296,70	42,45
12. DC-T16	720200516001	832	602	0720200516	0,00	386,41	386,41	20,00	0,00	386,41	386,41	62,45
12. DC-T16	720200524001	835	605	0720200524	0,00	92,93	92,93	0,00	0,00	82,85	82,85	0,00
12. DC-T16; 13. T16-T14/15	720200536001	838	609	0720200536	0,00	1.386,76	8.746,41	0,00	0,01	1.386,76	8.746,43	0,00
12. DC-T16	720200637002	839	610	0720200637	0,00	651,91	651,91	20,00	0,00	651,91	651,91	40,00
12. DC-T16	720200639001	840	611	0720200639	0,00	659,24	659,24	20,00	0,00	659,24	659,24	40,00
12. DC-T16	720200640001	841	612	0720200640	0,00	286,04	271,11	20,00	0,00	286,04	271,11	82,45
12. DC-T16; 13. T16-T14/15	720200642001	842	613	0720200642	3.074,15	397,30	3.129,77	20,00	5.216,80	581,40	5.272,42	76,00

TRAMO	Referencia Subparcela en SIGPAC	Nº ORDEN inicial 2022	Nº ORDEN tras subsanaciones 2025	Referencia parcela 2025	Superficies iniciales en 2022				Superficies tras subsanaciones en 2025			
					Superficie permanente inicial	Superficie servidumbre inicial	Superficie temporal inicial	Superficie de instalaciones (arquetas, torretas, ventosas, etc.) inicial	Superficie permanente tras subsanaciones	Superficie servidumbre tras subsanaciones	Superficie temporal tras subsanaciones	Superficie de instalaciones (arquetas, torretas, ventosas, etc.) tras subsanaciones
12. DC-T16	720200734001	847	618	0720200734	0,00	724,13	724,13	20,00	0,00	724,13	724,13	40,00
12. DC-T16	720291660001	848	619	0720291660	0,00	22,83	22,83	0,00	0,00	22,83	22,83	62,45
12. DC-T16; 13. T16-T14/15	720291780001	851	622	0720291780	36,94	353,59	4.929,07	0,00	39,71	560,52	7.798,19	0,00
13. T16-T14/15	720291880001	858	628	0720291880	0,00	17,58	146,26	0,00	0,02	17,58	146,26	0,00
13. T16-T14/15	770600051001	861	631	0770600051	0,00	1.021,81	8.341,07	42,45	0,00	1.923,43	15.518,30	84,90
13. T16-T14/15	770600105002	864	633	0770600105	0,00	42,40	259,45	0,00	0,00	42,40	259,45	0,00
13. T16-T14/15	770600151001	865	634	0770600151	3,59	1.753,89	14.448,00	0,00	3,59	1.708,93	14.197,22	0,00
13. T16-T14/15	770600151002	866	635	0770600151	0,00	761,41	6.822,12	0,00	0,00	761,40	6.822,08	0,00
13. T16-T14/15	770600151003	867	636	0770600151	16,19	12,16	125,29	0,00	16,19	12,16	125,30	0,00
13. T16-T14/15	770600181001	869	639	0770600181	676,68	860,10	7.690,54	42,45	676,68	860,10	7.690,54	0,00
13. T16-T14/15	770600181002	870	640	0770600181	233,81	498,99	4.311,53	42,45	233,81	498,99	4.311,53	84,90
13. T16-T14/15	770600182001	871	641	0770600182	976,85	0,00	976,85	0,00	976,84	0,00	976,85	0,00
13. T16-T14/15	770600189001	873	643	0770600189	1.030,12	610,08	5.778,88	42,45	1.030,11	610,08	5.778,87	0,00
13. T16-T14/15	770600248002	879	648	0770600248	0,00	23,41	193,44	0,00	0,00	23,41	193,44	0,00
13. T16-T14/15	770600253001	880	649	0770600253	4.176,89	348,91	5.426,56	6,00	4.176,89	348,91	5.426,55	68,45
13. T16-T14/15	770600254001	881	650	0770600254	0,00	0,00	1,50	0,00	0,00	0,00	1,50	0,00
13. T16-T14/15	770600259001	882	651	0770600259	1.350,16	0,00	1.350,16	0,00	1.350,17	0,00	1.350,17	0,00
13. T16-T14/15	770600277001	883	652	0770600277	0,00	27,88	27,88	20,00	0,00	27,88	27,88	82,45
13. T16-T14/15	770600278001	884	653	0770600278	0,00	262,87	262,87	20,00	0,00	262,87	262,87	40,00
13. T16-T14/15	770600293001	885	654	0770600293	0,00	255,38	255,38	20,00	0,00	255,38	255,38	62,45
13. T16-T14/15	770600294001	886	655	0770600294	0,00	207,48	207,48	20,00	0,00	207,48	207,48	62,45
13. T16-T14/15	770600743001	891	662	0770600743	0,00	0,00	7,57	0,00	0,00	0,00	7,57	0,00
13. T16-T14/15	770691080001	893	664	0770691080	30,34	15,74	46,09	0,00	30,34	15,74	46,09	20,00
13. T16-T14/15	770691240001	895	666	0770691240	24,15	0,00	24,15	0,00	24,15	0,00	24,15	0,00
12. DC-T16	770800924001	908	679	0770800924	34,17	0,00	34,17	0,00	5.831,43	0,00	5.831,43	0,00
12. DC-T16	770800925001	909	680	0770800925	161,54	0,00	161,54	0,00	3.086,07	0,00	3.086,07	0,00
01. CN-T11	1640400183001	911	682	1640400183	12.070,46	0,00	12.070,52	0,00	12.070,47	0,00	12.070,53	0,00

TRAMO	Referencia Subparcela en SIGPAC	Nº ORDEN inicial 2022	Nº ORDEN tras subsanaciones 2025	Referencia parcela 2025	Superficies iniciales en 2022				Superficies tras subsanaciones en 2025			
					Superficie permanente inicial	Superficie servidumbre inicial	Superficie temporal inicial	Superficie de instalaciones (arquetas, torretas, ventosas, etc.) inicial	Superficie permanente tras subsanaciones	Superficie servidumbre tras subsanaciones	Superficie temporal tras subsanaciones	Superficie de instalaciones (arquetas, torretas, ventosas, etc.) tras subsanaciones
01. CN-T11	1640400183005	912	683	1640400183	506,81	0,00	506,81	0,00	506,81	0,00	506,81	0,00
01. CN-T11	1640400196001	916	687	1640400196	0,00	1.431,33	8.918,61	42,45	0,00	1.977,78	12.233,34	42,45
01. CN-T11	1640500286001	945	717	1640500286	0,00	2.060,81	11.586,89	42,45	0,00	2.060,81	11.586,89	84,90
01. CN-T11	1640500286002	946	718	1640500286	0,00	0,00	76,06	0,00	0,00	0,00	76,06	0,00
01. CN-T11	1640500880002	952	725	1640500880	0,00	86,47	279,88	0,00	0,00	86,47	279,88	0,00
01. CN-T11	1640500882001	954	727	1640500882	568,85	2.318,69	16.270,09	20,00	568,84	2.318,69	16.270,09	20,00
01. CN-T11	1640500882002	955	728	1640500882	0,00	44,69	281,11	0,00	0,00	44,69	281,11	0,00
01. CN-T11	1640505213001	956	729	1640505213	0,00	1.550,08	5.986,18	20,00	0,00	1.550,08	5.891,04	40,00
01. CN-T11	1640505351001	966	740	1640505351	0,00	27,23	194,31	0,00	0,00	27,23	193,95	0,00
01. CN-T11	1640505351002	967	741	1640505351	0,00	196,71	1.202,47	0,00	0,00	196,71	864,51	0,00
01. CN-T11	1640505351005	969	743	1640505351	0,00	634,83	4.369,16	0,00	0,00	634,83	3.085,89	0,00
14. BM	1790200057001	137486	773	1790200057	0,00	222,09	222,09	0,00	0,00	309,71	309,71	38,00
14. BM	1790300352001	137551	779	1790300352	0,00	1.270,30	1.270,30	20,00	0,00	1.215,34	1.215,34	42,00
14. BM	1790300352002	137552	780	1790300352	0,00	195,68	195,68	0,00	0,00	203,52	203,52	12,00
14. BM	1790300352007	137557	781	1790300352	0,00	420,66	420,66	20,00	0,00	54,12	54,12	0,00
14. BM	1790300353001	137558	782	1790300353	0,00	299,52	299,52	0,00	0,00	342,86	342,86	12,00
14. BM	1790300354001	137561	784	1790300354	0,00	731,37	731,37	20,00	0,00	560,07	560,07	24,00
14. BM	1790300354002	137562	785	1790300354	0,00	605,66	605,66	20,00	0,00	553,72	553,72	24,00
14. BM	1790300354004	137564	786	1790300354	0,00	467,71	467,71	0,00	0,00	561,90	561,90	24,00
14. BM	1790300354034	137594	787	1790300354	0,00	73,58	73,58	20,00	0,00	175,32	175,32	0,00
14. BM	1790300354036	137595	788	1790300354	0,00	74,13	74,13	20,00	0,00	93,18	93,18	0,00
14. BM	1790300355001	137605	790	1790300355	0,00	212,74	212,74	0,00	0,00	169,35	169,35	12,00
14. BM	1790300356001	137607	791	1790300356	0,00	669,50	669,50	20,00	0,00	672,58	672,58	24,00
14. BM	1790300356003	137609	792	1790300356	0,00	92,17	92,17	20,00	0,00	34,12	34,12	0,00
14. BM	1790300357001	137612	793	1790300357	0,00	190,92	190,92	20,00	0,00	180,97	180,97	12,00
14. BM	1790300357003	137614	794	1790300357	0,00	48,12	48,12	0,00	0,00	142,29	142,29	6,00
14. BM	1790300357004	137615	795	1790300357	0,00	88,91	88,91	0,00	0,00	205,18	205,18	6,00
14. BM	1790300357009	137619	796	1790300357	0,00	174,95	174,95	20,00	0,00	173,80	173,80	6,00

TRAMO	Referencia Subparcela en SIGPAC	Nº ORDEN inicial 2022	Nº ORDEN tras subsanaciones 2025	Referencia parcela 2025	Superficies iniciales en 2022				Superficies tras subsanaciones en 2025			
					Superficie permanente inicial	Superficie servidumbre inicial	Superficie temporal inicial	Superficie de instalaciones (arquetas, torretas, ventosas, etc.) inicial	Superficie permanente tras subsanaciones	Superficie servidumbre tras subsanaciones	Superficie temporal tras subsanaciones	Superficie de instalaciones (arquetas, ventosas, etc.) tras subsanaciones
14. BM	1790300357011	137621	797	1790300357	0,00	8,72	8,72	0,00	0,00	21,25	21,25	0,00
14. BM	1790300357013	137623	798	1790300357	0,00	115,14	115,14	0,00	0,00	74,46	74,46	0,00
14. BM	1790300399001	137818	799	1790300399	0,00	420,28	420,28	20,00	0,00	75,32	75,32	6,00
14. BM	1790300399002	137819	800	1790300399	0,00	548,58	548,58	20,00	0,00	119,82	119,82	12,00
14. BM	1790300399005	137822	801	1790300399	0,00	103,26	103,26	0,00	0,00	56,39	56,39	0,00
14. BM	1790300638001	136683	803	1790300638	0,00	1.896,80	1.896,80	20,00	0,00	1.788,25	1.788,25	60,00
14. BM	1790300638014	136696	804	1790300638	0,00	244,76	244,76	20,00	0,00	401,80	401,80	12,00
14. BM	1790300638023	136705	805	1790300638	0,00	315,83	315,83	20,00	0,00	87,97	87,97	6,00
14. BM	1790300638026	136708	806	1790300638	0,00	130,66	130,66	0,00	0,00	276,74	276,74	12,00
14. BM	1790392130001	137927	807	1790392130	0,00	515,46	515,46	0,00	0,00	566,26	566,26	0,00
14. BM	1790392170001	137931	808	1790392170	0,00	31,15	31,15	0,00	0,00	53,24	53,24	0,00
14. BM	1790392180001	137932	809	1790392180	0,00	156,05	156,05	0,00	0,00	142,03	142,03	0,00
14. BM	1790392190001	137933	810	1790392190	0,00	114,30	114,30	0,00	0,00	127,25	127,25	0,00
14. BM	1790392210001	137935	811	1790392210	0,00	67,87	67,87	0,00	0,00	98,00	98,00	6,00
14. BM	1790392220001	137936	812	1790392220	0,00	24,40	24,40	0,00	0,00	25,86	25,86	0,00
14. BM	2051000006001	88552	813	2051000006	0,00	279,47	279,47	20,00	0,00	151,31	151,31	12,00
01. CN-T11	2051000266002	993	829	2051000266	0,00	171,59	1.210,89	0,00	0,00	171,59	908,22	0,00
01. CN-T11	2051000278001	998	834	2051000278	0,00	227,10	1.159,67	0,00	0,00	178,29	951,33	0,00
01. CN-T11	2051000279004	1001	838	2051000279	0,00	734,52	5.256,36	0,00	0,00	675,84	2.901,42	0,00
01. CN-T11	2051000279006	1002	839	2051000279	0,00	1.064,78	7.225,38	0,00	0,00	1.064,78	5.044,03	0,00
01. CN-T11	2051000281001	1004	841	2051000281	0,00	2,95	3.091,24	0,00	0,00	2,95	2.896,10	0,00
14. BM	2051000310001	1005	842	2051000310	12.943,41	156,63	12.943,41	20,00	17.034,03	148,97	17.183,00	6,00
14. BM	2051000310008	1006	843	2051000310	1.577,52	0,00	1.577,52	0,00	2.649,09	0,00	2.649,09	0,00
01. CN-T11; 14. BM	2051000433001	1008	845	2051000433	0,00	304,69	7.292,78	20,00	0,00	400,39	7.292,78	0,00
14. BM	2051000433002	89203	846	2051000433	0,00	501,61	501,61	0,00	0,00	2.225,12	2.225,12	72,00
01. CN-T11; 14. BM	2051000433003	1009	847	2051000433	0,00	1.270,94	9.028,08	0,00	0,00	1.846,18	9.364,57	18,00
14. BM	2051000433004	89205	848	2051000433	0,00	426,29	426,29	20,00	0,00	82,43	82,43	6,00
14. BM	2051000433005	89206	849	2051000433	0,00	1.841,98	1.841,98	20,00	0,00	64,40	64,40	0,00

TRAMO	Referencia Subparcela en SIGPAC	Nº ORDEN inicial 2022	Nº ORDEN tras subsanaciones 2025	Referencia parcela 2025	Superficies iniciales en 2022				Superficies tras subsanaciones en 2025			
					Superficie permanente inicial	Superficie servidumbre inicial	Superficie temporal inicial	Superficie de instalaciones (arquetas, torretas, ventosas, etc.) inicial	Superficie permanente tras subsanaciones	Superficie servidumbre tras subsanaciones	Superficie temporal tras subsanaciones	Superficie de instalaciones (arquetas, ventosas, etc.) tras subsanaciones
01. CN-T11	2051092070001	1011	852	2051092070	0,00	66,12	406,37	0,00	0,00	66,12	321,96	0,00
01. CN-T11	2051092110001	1012	854	2051092110	87,70	147,62	813,56	0,00	87,70	147,62	662,59	42,45
01. CN-T11	2051092290001	1013	855	2051092290	0,00	60,84	425,24	0,00	0,00	60,84	283,13	0,00
01. CN-T11	2200400012001	1015	857	2200400012	0,00	12,82	1.364,67	0,00	0,00	12,82	1.298,03	0,00
01. CN-T11	2200400024001	1020	863	2200400024	2.396,26	78,34	4.754,89	0,00	2.396,26	77,41	4.593,61	0,00
01. CN-T11	2200400025001	1021	865	2200400025	0,00	12.493,74	22.697,16	42,45	0,00	12.493,74	22.697,16	169,80
01. CN-T11	2200400035001	1025	869	2200400035	0,00	2.053,07	14.346,70	42,45	0,00	2.053,07	14.178,20	42,45
01. CN-T11	2200405078001	1027	871	2200405078	0,00	0,00	308,23	0,00	0,00	0,00	284,45	0,00
01. CN-T11	2200405181001	1040	885	2200405181	3.227,04	12,93	3.227,04	0,00	3.227,03	12,93	3.227,03	0,00
01. CN-T11	2200405182001	1042	887	2200405182	0,00	46,98	4.200,61	0,00	0,00	46,98	4.551,63	0,00
01. CN-T11	2200405240002	1049	893	2200405240	0,00	175,62	1.635,24	0,00	0,00	175,62	1.544,72	0,00
01. CN-T11	2200405244001	1050	895	2200405244	0,00	335,55	6.554,14	0,00	0,00	335,55	6.553,48	0,00
01. CN-T11	2200492000001	1061	907	2200492000	0,00	98,20	585,35	0,00	0,00	98,20	482,61	0,00
01. CN-T11	2200500060001	1063	909	2200500060	5.678,87	0,00	5.679,45	0,00	5.678,90	0,00	5.679,46	0,00
01. CN-T11	2200500066003	1064	910	2200500066	0,00	2.739,92	15.743,79	42,45	0,00	2.739,92	12.770,61	42,45
01. CN-T11	2200500067001	1065	911	2200500067	0,00	1.005,48	6.279,59	0,00	0,00	1.005,48	5.882,31	0,00
01. CN-T11	2200500068001	1066	912	2200500068	0,00	2.984,26	19.115,06	42,45	0,00	2.960,58	18.988,89	42,45
01. CN-T11	2200500070001	1068	915	2200500070	0,00	1.522,15	9.573,61	0,00	12.285,61	1.522,15	12.285,61	0,00
01. CN-T11	2200505221001	1070	917	2200505221	6.553,94	0,00	6.554,66	0,00	0,00	0,00	0,72	0,00
01. CN-T11	2200592020001	1072	919	2200592020	0,00	92,46	630,42	0,00	0,00	92,46	500,32	0,00
01. CN-T11	2200600074001	1078	925	2200600074	0,00	105,13	919,94	0,00	0,00	105,13	856,03	0,00
01. CN-T11	2200600074002	1079	926	2200600074	0,00	4,94	107,89	0,00	0,00	4,94	107,89	0,00
01. CN-T11	2200600076002	1082	930	2200600076	0,00	0,00	10,94	0,00	0,00	0,00	10,94	0,00
01. CN-T11	2200600077002	1084	932	2200600077	0,00	39,72	100,67	0,00	0,00	39,72	100,67	0,00
01. CN-T11	2200600316001	1087	935	2200600316	0,00	2.902,93	25.451,33	42,45	3.104,01	2.902,93	22.477,48	42,45
01. CN-T11	2200600337001	1090	938	2200600337	255,00	449,19	892,79	0,00	255,00	449,19	1.043,75	105,00
01. CN-T11	2200605232001	1092	940	2200605232	0,00	278,01	838,06	0,00	0,00	278,01	837,60	0,00
01. CN-T11	2200605234001	744	941	2200605234	0,00	96,88	0,00	0,00	14,50	96,88	102,14	0,00

TRAMO	Referencia Subparcela en SIGPAC	Nº ORDEN inicial 2022	Nº ORDEN tras subsanaciones 2025	Referencia parcela 2025	Superficies iniciales en 2022				Superficies tras subsanaciones en 2025			
					Superficie permanente inicial	Superficie servidumbre inicial	Superficie temporal inicial	Superficie de instalaciones (arquetas, torretas, ventosas, etc.) inicial	Superficie permanente tras subsanaciones	Superficie servidumbre tras subsanaciones	Superficie temporal tras subsanaciones	Superficie de instalaciones (arquetas, torretas, ventosas, etc.) tras subsanaciones
01. CN-T11	2200605235001	1093	942	2200605235	0,00	2.840,23	7.759,83	0,00	0,00	2.840,23	16.680,61	0,00
01. CN-T11	2200605236001	1094	943	2200605236	5.846,97	0,00	5.846,97	0,00	4.536,15	0,00	4.536,15	0,00
01. CN-T11	2200605237001	1096	944	2200605237	0,00	787,30	9.073,44	0,00	0,00	714,96	6.425,44	0,00
01. CN-T11	2200605238001	1097	946	2200605238	0,00	0,00	5.483,38	0,00	2.395,12	0,00	5.215,84	0,00
01. CN-T11	2200605254002	1101	950	2200605254	0,00	0,00	24,83	0,00	0,00	0,00	24,83	0,00
01. CN-T11	2200605255002	1103	952	2200605255	0,00	0,00	312,07	0,00	0,00	0,00	312,07	0,00
01. CN-T11	2200605256002	1105	954	2200605256	0,00	87,63	187,60	0,00	0,00	87,63	187,60	0,00
01. CN-T11	2200605276001	1106	955	2200605276	0,00	520,72	3.425,75	0,00	0,00	520,72	6.177,37	0,00
01. CN-T11	2200605277001	1107	956	2200605277	0,00	632,43	4.506,88	0,00	0,00	632,43	7.240,01	0,00
01. CN-T11	2200691370001	1114	963	2200691370	0,00	41,43	1.396,83	0,00	0,00	41,43	1.364,74	0,00
01. CN-T11	2200691920001	764	969	2200691920	160,29	1.197,30	0,00	0,00	652,18	1.197,30	808,30	80,00
03. T12-T13	2321800138001	1129	981	2321800138	0,00	0,00	32,33	0,00	0,00	0,00	32,13	0,00
03. T12-T13	2321800146001	1130	982	2321800146	0,00	1.323,98	5.956,75	42,45	0,00	1.214,79	5.380,15	42,45
03. T12-T13	2321800146004	1133	984	2321800146	0,00	0,00	340,78	0,00	0,00	80,51	613,64	0,00
03. T12-T13	2321800148001	1134	986	2321800148	0,00	6,38	420,15	0,00	1.675,96	6,38	1.675,96	0,00
03. T12-T13	2321800207001	1137	989	2321800207	0,00	2.770,18	16.385,37	42,45	20.646,99	3.600,53	41.551,26	0,00
03. T12-T13	2321800207003	1139	990	2321800207	0,00	2.093,23	6.050,77	42,45	0,00	2.093,23	6.050,77	42,45
03. T12-T13	2321800208002	1140	991	2321800208	0,00	274,29	32.918,97	0,00	0,00	2.348,62	75.261,60	0,00
03. T12-T13	2322100287001	1147	998	2322100287	0,00	0,00	3.210,44	0,00	0,00	0,00	3.092,60	0,00
03. T12-T13	2322100289001	1150	1002	2322100289	28,93	416,68	2.000,75	42,45	28,93	416,68	2.000,75	0,00
03. T12-T13	2322100289002	1151	1003	2322100289	11,10	0,00	218,25	0,00	11,10	0,07	218,25	0,00
03. T12-T13	2322200107001	1158	1012	2322200107	0,00	697,16	3.078,50	0,00	0,00	624,54	2.588,44	0,00
03. T12-T13	2322200108001	1160	1014	2322200108	8.565,97	265,45	8.565,97	0,00	8.253,88	265,45	8.253,88	0,00
03. T12-T13	2322200111001	1161	1016	2322200111	0,00	114,98	892,73	0,00	0,00	114,98	892,73	0,00
03. T12-T13	2322200124002	1166	1021	2322200124	0,00	599,51	2.385,59	0,00	0,00	599,51	2.385,59	0,00
04. T13-T13BIS	2322200129001	1167	1022	2322200129	0,00	53,73	191,52	20,00	0,00	57,54	191,52	6,00
03. T12-T13; 04. T13-T13BIS	2322200339001	1168	1023	2322200336	615,26	56,18	15.208,53	0,00	615,25	594,09	17.218,29	48,45

TRAMO	Referencia Subparcela en SIGPAC	Nº ORDEN inicial 2022	Nº ORDEN tras subsanaciones 2025	Referencia parcela 2025	Superficies iniciales en 2022				Superficies tras subsanaciones en 2025			
					Superficie permanente inicial	Superficie servidumbre inicial	Superficie temporal inicial	Superficie de instalaciones (arquetas, torretas, ventosas, etc.) inicial	Superficie permanente tras subsanaciones	Superficie servidumbre tras subsanaciones	Superficie temporal tras subsanaciones	Superficie de instalaciones (arquetas, ventosas, etc.) tras subsanaciones
03. T12-T13	2322200404001	1171	1025	2322200404	0,00	1.431,12	5.325,84	42,45	0,00	1.431,12	5.325,84	0,00
03. T12-T13; 04. T13-T13BIS	2322200412001	1174	1028	2322200412	3.870,82	1.314,81	11.332,01	6,00	3.569,29	3.720,06	11.509,01	36,00
03. T12-T13	2322200445002	1176	1029	2322200445	0,00	259,45	1.356,64	0,00	0,00	241,74	1.239,83	0,00
03. T12-T13	2322200447001	1177	1031	2322200447	0,00	127,96	626,74	0,00	0,00	127,96	626,74	0,00
04. T13-T13BIS	2322291620001	1182	1036	2322291620	0,00	204,65	837,94	0,00	0,00	127,09	759,94	0,00
03. T12-T13; 04. T13-T13BIS	2322292060001	1184	1038	2322292060	40,31	123,57	40,31	0,00	40,31	143,37	481,44	0,00
04. T13-T13BIS	2322400103001	1186	1039	2322400103	0,00	1.991,18	1.991,18	20,00	0,00	1.991,20	1.991,20	106,00
04. T13-T13BIS	2322400111002	1187	1040	2322400111	0,00	176,56	176,56	0,00	0,00	176,58	176,58	6,00
04. T13-T13BIS	2322400112001	1188	1041	2322400112	0,00	297,72	297,72	20,00	0,00	297,64	297,64	6,00
04. T13-T13BIS	2322400113001	1189	1042	2322400113	0,00	216,59	216,59	0,00	0,00	216,60	216,60	6,00
04. T13-T13BIS	2322400114001	1190	1043	2322400114	0,00	859,72	859,72	20,00	0,00	859,80	859,80	30,00
04. T13-T13BIS	2322400116001	1191	1044	2322400116	0,00	948,46	948,46	20,00	0,00	948,46	948,46	30,00
04. T13-T13BIS	2322400117001	1192	1045	2322400117	0,00	657,27	657,27	20,00	0,00	657,27	657,27	18,00
04. T13-T13BIS	2322400121001	1193	1046	2322400121	0,00	714,30	714,30	20,00	0,00	714,16	714,16	18,00
04. T13-T13BIS	2322400121002	1194	1047	2322400121	0,00	15,13	15,13	0,00	0,00	15,20	15,20	0,00
04. T13-T13BIS	2322400122001	1195	1048	2322400122	0,00	780,24	780,24	20,00	0,00	780,24	780,24	24,00
04. T13-T13BIS	2322400122002	1196	1049	2322400122	0,00	27,48	27,48	0,00	0,00	27,48	27,48	6,00
04. T13-T13BIS	2322400122003	1197	1050	2322400122	0,00	18,04	18,04	0,00	0,00	18,04	18,04	0,00
04. T13-T13BIS	2322400130001	1198	1051	2322400130	0,00	759,09	759,09	20,00	0,00	759,03	759,03	18,00
04. T13-T13BIS	2322400131001	1199	1053	2322400131	0,00	415,92	415,92	20,00	0,00	415,95	415,95	18,00
04. T13-T13BIS	2322400132001	1200	1054	2322400132	0,00	419,18	419,18	20,00	0,00	419,16	419,16	12,00
04. T13-T13BIS	2322400133001	1201	1055	2322400133	0,00	263,36	263,36	20,00	0,00	263,37	263,37	6,00
04. T13-T13BIS	2322400133002	1202	1056	2322400133	0,00	127,22	127,22	0,00	0,00	126,69	126,69	6,00
04. T13-T13BIS	2322400134001	1203	1057	2322400134	0,00	61,91	61,91	0,00	0,00	9,63	9,63	0,00
04. T13-T13BIS	2322400134002	1204	1058	2322400134	0,00	295,27	295,27	20,00	0,00	349,00	349,00	12,00
04. T13-T13BIS	2322400145001	1205	1059	2322400145	0,00	700,71	700,71	20,00	0,00	702,63	702,63	18,00

TRAMO	Referencia Subparcela en SIGPAC	Nº ORDEN inicial 2022	Nº ORDEN tras subsanaciones 2025	Referencia parcela 2025	Superficies iniciales en 2022				Superficies tras subsanaciones en 2025			
					Superficie permanente inicial	Superficie servidumbre inicial	Superficie temporal inicial	Superficie de instalaciones (arquetas, torretas, ventosas, etc.) inicial	Superficie permanente tras subsanaciones	Superficie servidumbre tras subsanaciones	Superficie temporal tras subsanaciones	Superficie de instalaciones (arquetas, torretas, ventosas, etc.) tras subsanaciones
04. T13-T13BIS	2322400146001	1206	1060	2322400146	0,00	529,91	529,91	20,00	0,00	529,91	529,91	18,00
04. T13-T13BIS	2322400151001	1207	1061	2322400151	0,00	812,23	812,23	20,00	0,00	767,10	767,10	24,00
04. T13-T13BIS	2322400152001	1208	1062	2322400152	0,00	374,90	374,90	20,00	0,00	374,90	374,90	12,00
04. T13-T13BIS	2322400153001	1209	1063	2322400153	0,00	830,93	830,93	20,00	0,00	830,93	830,93	24,00
04. T13-T13BIS	2322400155001	1210	1064	2322400155	0,00	122,33	122,33	0,00	0,00	122,33	122,33	6,00
04. T13-T13BIS	2322400229001	1211	1065	2322400229	0,00	884,27	884,27	20,00	0,00	884,14	884,14	30,00
04. T13-T13BIS	2322491940001	1213	1067	2322491940	0,00	2,60	2,60	0,00	0,00	2,76	2,76	0,00
04. T13-T13BIS	2322492030001	1215	1069	2322492030	0,00	35,23	35,23	0,00	0,00	35,27	35,27	0,00
04. T13-T13BIS	2322492060001	1217	1071	2322492060	0,00	35,41	35,41	0,00	0,00	36,34	36,34	0,00
04. T13-T13BIS	2322492250001	1218	1072	2322492250	0,00	98,98	98,98	0,00	0,00	72,39	72,39	6,00
04. T13-T13BIS	2322500054001	1219	1073	2322500277	0,00	6,93	2.735,18	0,00	0,00	0,00	2.728,25	0,00
04. T13-T13BIS	2322500057002	1221	1075	2322500057	0,00	0,00	31,96	0,00	0,00	0,00	31,96	0,00
04. T13-T13BIS	2322500057003	1222	1076	2322500057	0,00	2,64	1.431,48	0,00	0,00	2,64	1.431,48	0,00
04. T13-T13BIS	2322500057004	1223	1077	2322500057	0,00	0,00	16,56	0,00	0,00	0,00	16,56	0,00
04. T13-T13BIS	2322500089001	1228	1082	2322500089	0,00	1.296,04	8.099,00	0,00	0,00	1.296,04	7.880,57	0,00
04. T13-T13BIS	2322500090002	1230	1085	2322500090	0,00	0,00	79,65	0,00	0,00	0,00	79,65	0,00
04. T13-T13BIS	2322500101002	1233	1088	2322500101	0,00	61,19	475,70	0,00	0,00	61,19	475,70	0,00
04. T13-T13BIS	2322500103002	1236	1091	2322500103	0,00	57,10	419,06	0,00	0,00	57,10	419,06	0,00
04. T13-T13BIS	2322500120001	1237	1092	2322500120	16.006,88	1.106,13	16.006,93	0,00	16.006,92	1.106,13	16.006,97	0,00
04. T13-T13BIS	2322500122001	1239	1094	2322500122	1,95	1.008,93	9.626,16	0,00	1,93	1.008,93	9.626,13	0,00
04. T13-T13BIS	2322500123002	1240	1095	2322500123	0,00	0,00	10,25	0,00	0,09	0,00	10,25	0,00
04. T13-T13BIS	2322500182001	1250	1105	2322500182	180,94	2.375,95	15.331,49	0,00	180,94	2.287,60	14.669,91	0,00
04. T13-T13BIS	2322500186001	1252	1108	2322500186	1.317,47	1.203,02	8.222,17	42,45	1.317,46	1.203,02	8.222,17	84,90
04. T13-T13BIS	2322500189001	1255	1111	2322500189	597,50	872,10	6.362,00	0,00	641,44	931,79	6.769,96	0,00
04. T13-T13BIS	2322592630001	1265	1119	2322592630	0,00	90,58	390,23	0,00	0,00	52,36	352,01	0,00
04. T13-T13BIS	2322600066001	1268	1122	2322600066	0,00	69,95	1.574,91	0,00	0,00	26,95	1.417,30	0,00
04. T13-T13BIS	2322600088001	1270	1125	2322600088	0,00	1.174,04	7.745,47	0,00	0,00	1.164,83	7.599,17	0,00
04. T13-T13BIS	2322600090001	1273	1129	2322600090	0,00	0,00	2.441,00	0,00	0,00	0,00	2.546,02	0,00

TRAMO	Referencia Subparcela en SIGPAC	Nº ORDEN inicial 2022	Nº ORDEN tras subsanaciones 2025	Referencia parcela 2025	Superficies iniciales en 2022				Superficies tras subsanaciones en 2025			
					Superficie permanente inicial	Superficie servidumbre inicial	Superficie temporal inicial	Superficie de instalaciones (arquetas, torretas, ventosas, etc.) inicial	Superficie permanente tras subsanaciones	Superficie servidumbre tras subsanaciones	Superficie temporal tras subsanaciones	Superficie de instalaciones (arquetas, ventosas, etc.) tras subsanaciones
04. T13-T13BIS	2322600091001	1275	1130	2322600091	684,46	1.529,03	11.186,02	42,45	684,46	1.529,03	11.186,02	122,45
04. T13-T13BIS	2322600093001	1277	1132	2322600093	120,31	648,85	4.499,37	42,45	120,31	648,85	4.499,37	0,00
04. T13-T13BIS; 05. T13BIS-BT	2322600169001	1280	1135	2322600169	17.871,68	215,43	24.478,70	6,00	18.253,86	2.101,75	25.679,92	122,90
05. T13BIS-BT	2322600172001	1287	1141	2322600172	0,00	852,39	4.427,85	42,45	0,00	852,39	4.427,85	54,45
05. T13BIS-BT	2322600235001	1288	1142	2322600235	0,00	1.167,09	3.195,73	6,00	0,00	1.166,75	2.755,49	18,00
04. T13-T13BIS	2322691500001	1291	1145	2322691500	6,26	49,41	404,52	0,00	6,26	49,41	404,54	0,00
05. T13BIS-BT	2323900058001	1298	1152	2323900058	0,00	77,53	1.373,19	42,45	0,00	77,53	1.373,19	0,00
05. T13BIS-BT	2323900070001	1308	1162	2323900070	0,00	465,56	465,56	6,00	0,00	465,56	465,56	64,00
05. T13BIS-BT	2323900076001	1309	1163	2323900076	228,83	1.827,13	11.845,49	42,45	228,82	1.827,13	11.845,49	42,45
05. T13BIS-BT	2323900087001	1311	1165	2323900087	332,45	1.103,78	8.318,06	0,00	332,46	1.103,78	8.318,06	0,00
05. T13BIS-BT	2323900218001	1313	1167	2323900225	309,62	807,80	2.972,93	0,00	309,62	807,80	2.972,93	12,00
05. T13BIS-BT	2324100317001	1330	1185	2324100317	1.872,09	2.512,01	16.931,66	42,45	1.872,10	2.493,73	16.790,18	0,00
05. T13BIS-BT	2324100327001	1332	1188	2324100327	0,00	140,69	555,69	42,45	0,36	140,69	555,69	42,45
05. T13BIS-BT	2324200184001	1334	1190	2324200184	0,00	1.341,98	10.147,08	42,45	0,00	1.309,59	9.979,50	84,90
05. T13BIS-BT	2324200185001	1335	1192	2324200185	0,00	388,49	2.714,90	0,00	0,00	388,22	2.690,42	0,00
05. T13BIS-BT	2324200187001	1337	1195	2324200187	420,02	571,90	4.327,16	42,45	420,02	571,90	4.327,16	0,00
05. T13BIS-BT	2324200193001	1342	1200	2324200193	0,00	1.028,48	4.004,81	42,45	0,00	1.028,48	4.004,81	84,90
05. T13BIS-BT	2324200196001	1344	1202	2324200196	0,00	0,00	83,78	0,00	0,24	0,00	83,78	0,00
05. T13BIS-BT	2324200210001	1350	1208	2324200210	4.288,20	3.571,56	25.208,89	42,45	4.344,76	3.696,74	25.589,14	42,45
05. T13BIS-BT	2324200252001	1354	1211	2324200252	0,00	196,04	1.229,74	0,00	0,00	176,23	1.123,69	0,00
05. T13BIS-BT	2324200257001	1360	1218	2324200257	4.557,05	4.232,34	24.420,43	42,45	4.557,04	4.232,34	24.420,43	42,45
05. T13BIS-BT	2324200262001	1365	1223	2324200262	1.027,10	684,09	4.552,32	42,45	949,24	612,34	4.004,30	42,45
05. T13BIS-BT	2324200264001	1367	1228	2324200264	442,86	400,45	3.257,32	42,45	432,16	400,45	3.238,82	84,90
05. T13BIS-BT	2324292610001	1370	1232	2324292610	0,00	27,81	169,77	0,00	0,05	27,81	169,77	0,00
05. T13BIS-BT	2324300029001	1373	1235	2324300029	0,00	7,56	3.317,05	0,00	0,00	7,56	3.140,64	0,00
05. T13BIS-BT	2324300095001	1381	1244	2324300095	0,00	1.338,55	8.818,48	42,45	0,00	1.338,55	8.818,48	84,90

TRAMO	Referencia Subparcela en SIGPAC	Nº ORDEN inicial 2022	Nº ORDEN tras subsanaciones 2025	Referencia parcela 2025	Superficies iniciales en 2022				Superficies tras subsanaciones en 2025			
					Superficie permanente inicial	Superficie servidumbre inicial	Superficie temporal inicial	Superficie de instalaciones (arquetas, torretas, ventosas, etc.) inicial	Superficie permanente tras subsanaciones	Superficie servidumbre tras subsanaciones	Superficie temporal tras subsanaciones	Superficie de instalaciones (arquetas, torretas, ventosas, etc.) tras subsanaciones
06. BT-DC; 07. DC-T17	2324400039001	1392	1257	2324400039	508,22	2,89	569,14	0,00	508,22	57,77	569,14	0,00
06. BT-DC; 07. DC-T17; 12. DC-T16	2324400040001	1393	1258	2324400040	1.725,15	202,26	1.725,16	42,45	1.725,15	872,34	3.234,54	42,45
06. BT-DC; 12. DC-T16	2324400041001	1395	1259	2324400041	51,98	0,00	179,75	0,00	51,93	0,00	354,25	0,00
06. BT-DC	2324400045001	1397	1260	2324400045	118,20	1.494,95	6.872,23	20,00	118,19	1.494,95	6.872,23	80,00
06. BT-DC	2324400045002	1398	1261	2324400045	1.241,64	0,00	1.241,65	0,00	1.241,64	0,00	1.241,65	0,00
06. BT-DC	2324400046001	1399	1262	2324400046	10,43	4.461,99	23.678,89	20,00	10,43	4.461,99	23.678,89	100,00
06. BT-DC	2324400046002	1400	1263	2324400046	856,62	0,00	856,62	0,00	856,62	0,00	856,62	0,00
06. BT-DC; 15. BT	2324400051001	1411	1274	2324400051	2.446,77	2.294,55	14.374,84	42,45	2.446,76	2.320,96	15.121,90	42,45
06. BT-DC; 15. BT	2324400052001	1415	1277	2324400052	878,48	1.096,99	6.394,17	42,45	838,66	1.249,10	10.358,53	48,45
15. BT	2324400064001	1419	1281	2324400064	9.088,47	0,00	9.088,47	0,00	1.334,80	0,00	1.334,80	0,00
15. BT	2324400066001	1420	1282	2324400066	3.141,52	0,00	3.141,52	0,00	2.188,28	0,00	2.188,28	0,00
15. BT	2324400067001	1421	1283	2324400067	24.953,89	0,00	24.953,89	0,00	24.650,24	0,00	24.650,24	0,00
06. BT-DC; 15. BT	2324400069001	1424	1286	2324400069	23,15	164,08	1.863,36	20,00	554,54	414,20	2.640,86	52,00
15. BT	2324400069004	1426	1287	2324400069	54.307,13	0,00	54.307,13	0,00	54.596,40	0,00	54.572,85	0,00
15. BT	2324400071001	1429	1290	2324400071	10.242,95	0,00	10.242,95	0,00	9.962,88	0,00	9.962,88	0,00
15. BT	2324400072001	1430	1293	2324400072	2.447,67	0,00	2.447,67	0,00	3.254,77	0,00	3.254,77	0,00
15. BT	2324400073001	1432	1295	2324400073	21.370,26	0,00	21.370,26	0,00	21.875,57	0,00	21.875,57	0,00
15. BT	2324400076001	1439	1300	2324400076	4.883,14	0,00	4.883,14	0,00	3.262,11	0,00	3.264,64	0,00
15. BT	2324400084001	1440	1301	2324400084	604,90	0,00	604,90	0,00	2.716,42	0,00	2.716,43	0,00
15. BT	2324400085001	1441	1302	2324400085	64.691,32	0,00	64.691,32	0,00	74.246,76	0,00	74.246,81	0,00
15. BT	2324400090001	1448	1310	2324400090	1.439,53	0,00	1.439,53	0,00	2.181,82	0,00	2.181,82	0,00
15. BT	2324400092002	1455	1316	2324400092	7.565,55	0,00	7.565,55	0,00	9.436,81	0,00	9.436,81	0,00
15. BT	2324400093003	1458	1319	2324400093	3.820,60	0,00	3.820,60	0,00	3.700,02	0,00	3.700,02	0,00
05. T13BIS-BT; 06. BT-DC; 15. BT	2324400095001	1463	1325	2324400095	1.205,98	526,08	12.100,58	42,45	58.683,89	3.531,44	58.683,93	48,00

TRAMO	Referencia Subparcela en SIGPAC	Nº ORDEN inicial 2022	Nº ORDEN tras subsanaciones 2025	Referencia parcela 2025	Superficies iniciales en 2022				Superficies tras subsanaciones en 2025			
					Superficie permanente inicial	Superficie servidumbre inicial	Superficie temporal inicial	Superficie de instalaciones (arquetas, torretas, ventosas, etc.) inicial	Superficie permanente tras subsanaciones	Superficie servidumbre tras subsanaciones	Superficie temporal tras subsanaciones	Superficie de instalaciones (arquetas, torretas, ventosas, etc.) tras subsanaciones
15. BT	2324400097001	1467	1328	2324400097	4.172,23	0,00	4.172,23	0,00	2.192,62	0,00	2.192,62	0,00
05. T13BIS-BT; 15. BT	2324400098001	1468	1330	2324400098	1.116,03	752,71	3.040,41	0,00	29.778,72	752,71	29.778,72	0,00
05. T13BIS-BT; 15. BT	2324400099001	1470	1332	2324400099	155,98	56,95	1.980,85	20,00	13.166,12	622,49	15.113,59	64,00
05. T13BIS-BT; 15. BT	2324400100001	1472	1333	2324400100	1.729,28	1.408,57	7.595,28	42,45	1.729,29	1.925,77	7.873,79	60,45
06. BT-DC; 15. BT	2324400102001	1474	1336	2324400102	251,98	237,01	1.465,71	42,45	15.014,68	338,71	15.014,69	48,45
15. BT	2324400103001	1476	1338	2324400103	13.853,11	0,00	13.853,11	0,00	13.826,66	0,00	13.826,66	0,00
06. BT-DC; 15. BT	2324400104001	1477	1340	2324400104	496,69	403,74	2.491,20	0,00	9.342,89	403,74	9.342,89	0,00
06. BT-DC; 15. BT	2324400104002	1479	1341	2324400104	221,51	0,00	36,82	0,00	221,56	0,00	221,56	0,00
06. BT-DC; 15. BT	2324400104003	1481	1342	2324400104	164,06	0,00	70,42	0,00	164,19	0,00	164,19	0,00
06. BT-DC; 15. BT	2324400105001	1483	1343	2324400105	228,34	138,93	1.464,47	0,00	6.494,57	372,25	7.588,04	6,00
06. BT-DC; 15. BT	2324400106001	1485	1344	2324400106	896,30	149,02	4.179,41	20,00	1.234,83	688,54	29.726,10	24,00
06. BT-DC; 15. BT	2324400106002	1487	1345	2324400106	0,00	0,00	145,74	0,00	148,50	0,00	1.198,01	0,00
15. BT	2324400107001	1489	1346	2324400107	13.732,38	64,31	13.732,94	0,00	13.732,38	99,73	13.732,93	0,00
05. T13BIS-BT; 15. BT	2324400112001	1490	1347	2324400112	125,93	261,18	2.738,91	20,00	125,98	357,69	2.835,47	0,00
05. T13BIS-BT; 15. BT	2324400128001	1492	1349	2324400128	2.752,78	2.371,21	14.833,88	42,45	2.936,37	3.651,88	16.222,61	42,00
15. BT	2324400128002	109446	1350	2324400128	0,00	41,34	41,34	0,00	0,00	47,52	47,52	0,00
05. T13BIS-BT; 15. BT	2324400129001	1494	1351	2324400129	1.810,75	1.557,51	10.935,55	20,00	1.810,75	1.906,54	11.284,58	52,00
05. T13BIS-BT	2324400134001	1498	1355	2324400134	1.049,78	0,00	1.049,78	0,00	1.012,45	0,00	1.012,45	0,00
05. T13BIS-BT	2324400135001	1499	1357	2324400135	484,86	0,00	484,86	0,00	462,92	0,00	462,92	0,00
05. T13BIS-BT	2324400169001	1502	1361	2324400169	0,00	1.631,71	10.716,18	0,00	0,00	1.631,71	10.772,87	0,00
06. BT-DC; 07. DC-T17; 12. DC-T16	2324400203001	1507	1367	2324400203	8,43	253,08	116,47	0,00	8,43	253,08	1.117,36	0,00

TRAMO	Referencia Subparcela en SIGPAC	Nº ORDEN inicial 2022	Nº ORDEN tras subsanaciones 2025	Referencia parcela 2025	Superficies iniciales en 2022				Superficies tras subsanaciones en 2025			
					Superficie permanente inicial	Superficie servidumbre inicial	Superficie temporal inicial	Superficie de instalaciones (arquetas, torretas, ventosas, etc.) inicial	Superficie permanente tras subsanaciones	Superficie servidumbre tras subsanaciones	Superficie temporal tras subsanaciones	Superficie de instalaciones (arquetas, ventosas, etc.) tras subsanaciones
06. BT-DC; 07. DC-T17; 12. DC-T16	2324400203002	1509	1368	2324400203	424,19	244,97	467,52	0,00	424,19	244,97	978,48	0,00
15. BT	2324400208001	1515	1373	2324400208	8.774,62	0,00	8.774,62	0,00	8.424,85	0,00	8.424,85	0,00
15. BT	2324400209001	1518	1377	2324400209	5.710,26	0,00	5.710,26	0,00	5.105,71	0,00	5.105,71	0,00
15. BT	2324400210001	1519	1378	2324400210	24.806,94	0,00	24.806,94	0,00	21.404,14	0,00	21.404,14	0,00
15. BT	2324400211001	1520	1379	2324400211	16.356,15	0,00	16.356,15	0,00	16.693,33	0,00	16.693,32	0,00
15. BT	2324400217005	1523	1381	2324400217	1.007,71	0,00	1.007,71	0,00	96,19	0,00	96,19	0,00
15. BT	2324400222005	1524	1383	2324400222	1.219,83	0,00	1.219,83	0,00	3.026,93	0,00	3.067,91	0,00
15. BT	2324400224001	1525	1384	2324400224	4.712,61	0,00	4.712,61	0,00	3.936,46	0,00	3.936,46	0,00
15. BT	2324400228001	1529	1389	2324400228	1.608,91	0,00	1.608,91	0,00	677,54	0,00	689,37	0,00
15. BT	2324400228002	1530	1390	2324400228	166,08	0,00	166,08	0,00	82,40	0,00	82,40	0,00
06. BT-DC; 15. BT	2324492350001	1533	1393	2324492350	182,07	169,04	2.153,02	0,00	182,07	212,05	2.196,02	0,00
15. BT	2324492380001	1534	1394	2324492380	5.564,37	0,00	5.564,37	0,00	5.054,04	0,00	5.056,63	0,00
06. BT-DC; 15. BT	2324492390001	1535	1395	2324492390	1.345,10	397,44	1.069,33	0,00	6.092,44	419,53	6.171,38	0,00
05. T13BIS-BT; 15. BT	2324492400001	1537	1396	2324492400	18,33	0,00	18,33	0,00	353,27	0,00	353,28	0,00
06. BT-DC; 07. DC-T17; 15. BT	2324492440001	1540	1400	2324492440	176,15	161,86	176,15	0,00	176,28	161,86	176,35	0,00
07. DC-T17	2324600025002	1542	1402	2324600025	185,86	0,00	185,86	0,00	185,85	0,00	185,86	0,00
07. DC-T17	2324600041001	1544	1404	2324600041	10,17	0,00	10,17	0,00	10,17	0,00	10,17	0,00
07. DC-T17	2324600043001	1545	1405	2324600043	0,00	218,98	1.558,53	0,00	0,00	248,70	1.726,04	0,00
07. DC-T17	2324600043003	1547	1407	2324600043	0,00	54,24	276,78	0,00	0,00	54,24	276,78	0,00
07. DC-T17	2324600043007	1551	1409	2324600043	0,00	251,72	1.524,14	0,00	0,00	356,88	2.065,78	0,00
07. DC-T17	2324600043010	1553	1411	2324600043	0,00	26,60	330,36	0,00	0,00	26,60	330,36	0,00
07. DC-T17	2324600044002	1556	1413	2324600044	0,00	0,00	21,65	0,00	0,00	0,00	21,65	0,00
07. DC-T17	2324600046003	1559	1416	2324600046	0,00	267,79	491,05	0,00	0,00	267,79	491,05	0,00
07. DC-T17	2324600160001	1562	1419	2324600160	0,00	0,00	40,39	0,00	0,00	0,00	40,39	0,00
07. DC-T17	2324600164001	1564	1421	2324600164	0,00	0,00	1.908,17	0,00	0,00	0,00	1.908,17	0,00

TRAMO	Referencia Subparcela en SIGPAC	Nº ORDEN inicial 2022	Nº ORDEN tras subsanaciones 2025	Referencia parcela 2025	Superficies iniciales en 2022				Superficies tras subsanaciones en 2025			
					Superficie permanente inicial	Superficie servidumbre inicial	Superficie temporal inicial	Superficie de instalaciones (arquetas, torretas, ventosas, etc.) inicial	Superficie permanente tras subsanaciones	Superficie servidumbre tras subsanaciones	Superficie temporal tras subsanaciones	Superficie de instalaciones (arquetas, ventosas, etc.) tras subsanaciones
07. DC-T17	2324600165001	1565	1422	2324600165	0,00	0,00	979,95	0,00	0,00	0,14	979,95	0,00
07. DC-T17	2324600166001	1566	1423	2324600166	239,98	773,65	3.682,19	42,45	239,98	773,65	3.682,19	42,45
07. DC-T17	2324600168001	1567	1424	2324600168	0,00	119,05	764,38	0,00	0,00	119,05	764,38	0,00
07. DC-T17	2324600192001	1569	1426	2324600192	163,79	300,55	2.292,48	0,00	157,37	300,55	2.286,06	0,00
07. DC-T17	2324600193004	1571	1429	2324600193	0,00	0,00	320,46	0,00	0,00	0,00	320,46	0,00
07. DC-T17	2324600193005	1572	1430	2324600193	0,00	0,00	339,68	0,00	0,00	0,00	339,68	0,00
07. DC-T17	2324600193007	1573	1431	2324600193	0,00	239,90	1.256,85	0,00	0,00	239,90	1.256,85	0,00
07. DC-T17	2324600193009	1574	1432	2324600193	0,00	0,00	7,14	0,00	0,00	0,00	7,14	0,00
07. DC-T17	2324600197001	1576	1434	2324600197	8,53	0,00	8,53	0,00	6,29	0,00	6,29	0,00
07. DC-T17	2324600197002	1577	1435	2324600197	5,80	0,00	5,80	0,00	89,63	0,00	89,63	0,00
07. DC-T17	2324600199001	1579	1437	2324600199	45,96	0,00	45,96	0,00	45,96	0,00	45,96	0,00
07. DC-T17	2324600201001	1581	1439	2324600201	95,31	799,31	4.584,96	42,45	95,31	799,31	4.584,96	0,00
07. DC-T17	2324600205001	1583	1441	2324600205	0,00	606,58	4.467,72	42,45	0,00	606,58	4.298,09	42,45
07. DC-T17	2324600218005	1586	1445	2324600218	0,00	3,35	270,90	0,00	0,00	3,35	270,90	0,00
07. DC-T17	2324600221001	1588	1447	2324600221	4.075,39	519,29	4.075,42	0,00	4.075,44	519,29	4.075,45	0,00
07. DC-T17	2324600222001	1589	1448	2324600222	1.730,62	328,49	1.730,68	0,00	1.730,61	328,49	1.730,66	0,00
07. DC-T17	2324600279001	1593	1452	2324600279	0,00	498,21	1.665,46	0,00	0,00	399,74	1.396,26	0,00
07. DC-T17	2324600279002	1594	1453	2324600279	0,00	42,99	181,79	0,00	0,00	42,99	181,79	0,00
07. DC-T17	2324600282001	1596	1456	2324600282	0,00	0,00	634,92	0,00	0,00	0,00	634,92	0,00
07. DC-T17	2324600350001	1601	1461	2324600350	0,00	0,00	13,95	0,00	0,32	0,00	13,95	0,00
07. DC-T17	2324600408001	1614	1474	2324600408	0,00	1.042,21	6.846,14	42,45	0,00	1.042,21	6.846,14	0,00
15. BT	2324600579001	1617	1477	2324600579	9.353,32	0,00	9.353,31	0,00	9.353,32	0,00	9.353,32	0,00
07. DC-T17	2324691730001	1620	1480	2324691730	0,00	21,48	125,52	0,00	0,04	21,48	125,51	0,00
07. DC-T17	2324691740001	1621	1481	2324691740	0,00	116,51	563,78	0,00	0,00	116,51	563,78	42,45
07. DC-T17	2324691820001	1625	1485	2324691820	0,00	38,45	118,02	0,00	0,04	38,45	118,02	0,00
07. DC-T17; 15. BT	2324692370001	1089	1488	2324692370	0,00	215,91	0,00	0,00	0,25	215,91	0,25	0,00
08. T17-T18	2324700379002	1633	1494	2324700379	29,09	0,00	143,33	0,00	29,09	0,43	143,33	0,00
08. T17-T18	2324700394001	1643	1504	2324700394	111,34	169,82	497,74	0,00	111,34	169,82	497,74	0,00

TRAMO	Referencia Subparcela en SIGPAC	Nº ORDEN inicial 2022	Nº ORDEN tras subsanaciones 2025	Referencia parcela 2025	Superficies iniciales en 2022				Superficies tras subsanaciones en 2025			
					Superficie permanente inicial	Superficie servidumbre inicial	Superficie temporal inicial	Superficie de instalaciones (arquetas, torretas, ventosas, etc.) inicial	Superficie permanente tras subsanaciones	Superficie servidumbre tras subsanaciones	Superficie temporal tras subsanaciones	Superficie de instalaciones (arquetas, ventosas, etc.) tras subsanaciones
08. T17-T18	2324700395001	1644	1505	2324700395	197,03	83,61	2.182,28	42,45	197,03	83,61	2.182,28	0,00
08. T17-T18	2324700429002	1646	1507	2324700429	0,00	0,00	328,58	0,00	0,00	0,00	328,58	0,00
08. T17-T18	2324700432001	1647	1508	2324700432	0,00	663,98	2.860,44	42,45	0,00	663,98	2.860,44	84,90
08. T17-T18	2324700432002	1648	1509	2324700432	0,00	0,00	106,14	0,00	0,00	0,00	106,14	0,00
08. T17-T18	2324700433002	1650	1511	2324700433	0,00	65,61	309,18	0,00	0,00	65,61	309,18	0,00
08. T17-T18	2324700433003	1651	1512	2324700433	0,00	0,00	76,24	0,00	0,00	0,00	76,24	0,00
08. T17-T18	2324700443002	1653	1514	2324700443	0,00	0,00	48,78	0,00	0,00	0,00	48,78	0,00
08. T17-T18	2324700444001	1654	1515	2324700444	0,00	41,95	2.765,10	0,00	0,00	41,95	2.765,09	0,00
08. T17-T18	2324700445003	1657	1518	2324700445	0,00	32,33	219,53	0,00	0,00	32,33	219,53	0,00
08. T17-T18	2324700445004	1658	1519	2324700445	0,00	388,22	2.624,40	0,00	0,00	388,22	2.624,40	0,00
08. T17-T18	2324700478001	1659	1520	2324700478	0,00	527,48	4.028,01	0,00	0,00	527,48	4.002,10	0,00
08. T17-T18	2324700499002	1661	1523	2324700499	116,35	129,05	444,06	42,45	116,35	129,05	444,06	0,00
08. T17-T18	2324700577002	1666	1528	2324700577	0,00	0,00	176,85	0,00	0,00	0,00	176,85	0,00
08. T17-T18	2324700579001	1667	1529	2324700579	0,00	0,00	154,26	0,00	0,00	0,00	154,26	0,00
08. T17-T18	2324700583002	1669	1531	2324700583	0,00	0,00	92,48	0,00	0,00	0,00	92,48	0,00
08. T17-T18	2324700595001	1674	1536	2324700595	0,00	0,00	338,71	0,00	0,00	0,00	338,71	0,00
08. T17-T18	2324700596002	1676	1538	2324700596	0,00	41,53	373,52	0,00	0,00	41,53	373,52	0,00
07. DC-T17; 08. T17-T18	2324700778001	1684	1546	2324700778	224,39	0,00	224,39	0,00	224,39	0,03	732,63	0,00
07. DC-T17; 08. T17-T18	2324700780001	1686	1547	2324700780	3.293,28	423,75	3.454,01	6,00	3.293,24	1.118,19	3.454,00	12,00
07. DC-T17; 08. T17-T18	2324700781001	1687	1548	2324700781	354,74	1.317,47	354,74	0,00	354,74	1.317,47	3.744,96	0,00
08. T17-T18	2324700781002	1689	1549	2324700781	0,00	57,77	245,79	0,00	0,00	57,77	245,79	0,00
07. DC-T17; 08. T17-T18	2324700782001	1690	1550	2324700782	39,70	0,00	39,70	0,00	39,70	7,62	2.461,53	0,00
07. DC-T17	2324700783003	1694	1552	2324700783	3,28	0,00	3,28	0,00	3,28	0,00	3,28	0,00
07. DC-T17	2324701018011	1699	1555	2324701018	0,00	1.335,05	6.938,99	0,00	0,00	1.335,05	8.993,55	0,00

TRAMO	Referencia Subparcela en SIGPAC	Nº ORDEN inicial 2022	Nº ORDEN tras subsanaciones 2025	Referencia parcela 2025	Superficies iniciales en 2022				Superficies tras subsanaciones en 2025			
					Superficie permanente inicial	Superficie servidumbre inicial	Superficie temporal inicial	Superficie de instalaciones (arquetas, torretas, ventosas, etc.) inicial	Superficie permanente tras subsanaciones	Superficie servidumbre tras subsanaciones	Superficie temporal tras subsanaciones	Superficie de instalaciones (arquetas, ventosas, etc.) tras subsanaciones
07. DC-T17	2324701041001	1710	1564	2324701041	0,00	490,17	3.113,67	42,45	0,00	551,11	3.333,09	84,90
07. DC-T17	2324701046001	1714	1567	2324701046	0,00	295,23	843,57	42,45	0,00	295,23	843,57	0,00
07. DC-T17	2324701047001	1715	1568	2324701047	0,00	455,46	3.364,11	42,45	0,00	455,46	3.364,11	84,90
07. DC-T17	2324701047002	1716	1569	2324701047	0,00	38,59	179,29	0,00	0,00	38,59	179,29	0,00
07. DC-T17	2324701121003	1723	1576	2324701121	0,00	0,00	39,54	0,00	0,00	0,00	39,54	0,00
07. DC-T17	2324701123009	1724	1577	2324701123	0,00	0,00	379,89	0,00	0,00	0,00	1,71	0,00
07. DC-T17	2324701124003	1726	1580	2324701124	0,00	0,00	271,30	0,00	0,00	0,00	271,30	0,00
07. DC-T17	2324701181001	1730	1584	2324701181	0,00	171,35	731,02	0,00	0,00	171,35	731,02	0,00
07. DC-T17	2324701189002	1735	1589	2324701189	0,00	0,00	64,93	0,00	0,00	0,00	64,93	0,00
08. T17-T18	2324701297001	1738	1592	2324701297	0,00	125,92	419,16	0,00	0,00	125,92	419,16	0,00
08. T17-T18	2324701334002	1740	1594	2324701334	0,00	0,00	56,98	0,00	0,00	0,00	56,98	0,00
08. T17-T18	2324701336001	1742	1596	2324701336	0,00	88,14	294,79	0,00	0,00	88,14	294,79	0,00
08. T17-T18	2324701338001	1744	1598	2324701338	0,00	178,95	654,77	42,45	0,00	178,95	654,77	84,90
08. T17-T18	2324701346002	1748	1602	2324701346	0,00	45,09	319,38	0,00	0,00	125,76	479,13	0,00
08. T17-T18	2324701348001	1751	1604	2324701348	289,35	623,88	5.001,93	42,45	289,35	623,88	5.001,93	105,00
08. T17-T18	2324701361002	1753	1606	2324701361	0,00	0,00	54,40	0,00	0,00	0,00	54,40	0,00
08. T17-T18	2324701364002	1757	1610	2324701364	0,00	0,00	27,32	0,00	0,00	0,00	27,32	0,00
07. DC-T17; 08. T17-T18	2324791540001	1783	1636	2324791540	7,03	14,83	7,03	0,00	7,03	14,83	112,56	0,00
10. T19-T20; 11. T20-T21	2330100009002	1862	1644	2330100009	192,37	39,99	251,88	6,00	192,37	133,88	257,46	6,00
10. T19-T20; 11. T20-T21	2330100009003	1864	1645	2330100009	732,38	80,41	767,04	6,00	732,38	217,49	767,04	54,45
10. T19-T20; 11. T20-T21	2330100011001	1866	1647	2330100011	3.822,38	105,16	4.011,46	6,00	3.822,38	485,23	4.015,46	64,00
10. T19-T20	2330100012001	1868	1648	2330100012	375,63	246,91	1.376,58	0,00	375,64	246,91	1.376,58	0,00
10. T19-T20	2330100073002	1794	1653	2330100073	0,00	61,41	266,71	0,00	0,00	61,41	301,23	0,00
10. T19-T20	2330100074001	1796	1654	2330100074	0,00	156,36	707,22	0,00	0,00	156,36	723,21	0,00

TRAMO	Referencia Subparcela en SIGPAC	Nº ORDEN inicial 2022	Nº ORDEN tras subsanaciones 2025	Referencia parcela 2025	Superficies iniciales en 2022				Superficies tras subsanaciones en 2025			
					Superficie permanente inicial	Superficie servidumbre inicial	Superficie temporal inicial	Superficie de instalaciones (arquetas, torretas, ventosas, etc.) inicial	Superficie permanente tras subsanaciones	Superficie servidumbre tras subsanaciones	Superficie temporal tras subsanaciones	Superficie de instalaciones (arquetas, ventosas, etc.) tras subsanaciones
10. T19-T20	2330191130001	1799	1657	2330191130	262,89	54,63	389,83	0,00	262,90	54,63	389,83	0,00
11. T20-T21	2330200079001	1802	1658	2330200079	4.602,13	0,00	4.602,13	0,00	4.602,11	0,00	4.602,12	0,00
11. T20-T21	2330200132001	1808	1665	2330200132	209,22	0,00	209,22	0,00	209,22	0,00	209,22	0,00
11. T20-T21	2330200137001	1809	1666	2330200137	0,00	104,92	552,58	42,45	0,00	91,53	481,03	42,45
11. T20-T21	2330291180001	1817	1672	2330291180	12,39	0,00	74,88	0,00	12,33	0,00	74,88	0,00
10. T19-T20	2330300013001	1819	1674	2330300013	0,00	496,51	2.224,30	0,00	0,00	496,51	2.224,30	0,00
10. T19-T20	2330300038001	1824	1679	2330300038	0,00	402,54	1.907,74	42,45	0,00	402,54	1.907,74	84,90
10. T19-T20	2330300038002	1825	1680	2330300038	0,00	14,24	78,12	0,00	0,00	14,24	78,12	0,00
10. T19-T20	2330300047001	1834	1689	2330300047	0,00	188,33	757,81	0,00	0,01	188,33	757,81	0,00
10. T19-T20	2330300048001	1835	1690	2330300048	4.824,01	235,79	4.824,01	0,00	4.823,98	235,79	4.823,99	0,00
10. T19-T20	2330300049001	1836	1691	2330300049	0,00	95,15	475,81	0,00	0,12	95,15	475,81	0,00
10. T19-T20	2330300051002	1839	1694	2330300051	0,00	17,06	65,05	0,00	0,00	17,06	65,05	0,00
10. T19-T20	2330300109002	1845	1700	2330300109	0,00	20,32	97,60	0,00	0,00	20,32	97,60	0,00
10. T19-T20	2330300117006	1850	1705	2330300117	0,00	0,00	17,10	0,00	0,00	0,00	17,10	0,00
10. T19-T20	2330300117007	1851	1706	2330300117	0,00	0,00	53,86	0,00	0,00	0,00	53,86	0,00
10. T19-T20	2330300123001	1856	1711	2330300123	0,00	373,21	1.834,80	0,00	0,00	237,10	1.173,81	0,00
10. T19-T20	2330391110001	1861	1717	2330391110	0,00	52,85	259,40	0,00	0,06	52,85	259,40	0,00
14. BM	2351400002001	128144	1718	2351400002	0,00	93,88	93,88	0,00	0,00	111,07	111,07	0,00
14. BM	2351400003001	128147	1719	2351400003	0,00	794,08	794,08	20,00	0,00	802,03	802,03	24,00
14. BM	2351400005001	128150	1720	2351400005	0,00	543,95	543,95	20,00	0,00	671,68	671,68	18,00
14. BM	2351400152001	128383	1724	2351400152	0,00	173,85	173,85	0,00	0,00	138,72	138,72	6,00
14. BM	2351400153001	128384	1725	2351400153	0,00	205,84	205,84	20,00	0,00	211,79	211,79	6,00
14. BM	2351400154001	128385	1726	2351400154	0,00	26,52	26,52	0,00	0,00	3,44	3,44	0,00
14. BM	2351400162001	128393	1727	2351400162	0,00	618,90	618,90	20,00	0,00	427,65	427,65	18,00
14. BM	2351400163001	128394	1728	2351400163	0,00	508,77	508,77	0,00	0,00	237,61	237,61	6,00
01. CN-T11	2351400180001	1883	1741	2351400180	254,91	420,93	2.356,17	0,00	254,90	420,93	1.943,21	0,00
14. BM	2351400197001	128453	1743	2351400197	0,00	294,96	294,96	20,00	0,00	273,58	273,58	12,00
01. CN-T11; 14. BM	2351400207001	1890	1749	2351400207	150,99	7.531,94	12.967,69	42,45	150,99	11.353,39	16.555,02	204,90

TRAMO	Referencia Subparcela en SIGPAC	Nº ORDEN inicial 2022	Nº ORDEN tras subsanaciones 2025	Referencia parcela 2025	Superficies iniciales en 2022				Superficies tras subsanaciones en 2025			
					Superficie permanente inicial	Superficie servidumbre inicial	Superficie temporal inicial	Superficie de instalaciones (arquetas, torretas, ventosas, etc.) inicial	Superficie permanente tras subsanaciones	Superficie servidumbre tras subsanaciones	Superficie temporal tras subsanaciones	Superficie de instalaciones (arquetas, ventosas, etc.) tras subsanaciones
01. CN-T11	2351400208001	1891	1750	2351400208	906,09	692,26	5.673,41	42,45	941,88	749,93	4.487,25	42,45
14. BM	2351400218001	128491	1754	2351400218	0,00	24,61	24,61	0,00	0,00	68,35	68,35	0,00
14. BM	2351400218002	128492	1755	2351400218	0,00	12,77	12,77	0,00	0,00	7,43	7,43	0,00
01. CN-T11	2351400219001	1896	1756	2351400219	0,00	0,00	4.387,00	0,00	0,00	0,40	4.387,00	0,00
14. BM	2351400220001	128494	1757	2351400220	0,00	65,48	65,48	0,00	0,00	77,99	77,99	6,00
02. T11-T12; 03. T12-T13	2491100008001	1899	1761	2491100008	10.255,28	1.435,75	291,45	6,00	10.255,27	3.633,29	12.287,54	42,00
03. T12-T13	2491100009001	1901	1762	2491100009	0,00	679,72	4.078,20	20,00	0,00	680,29	4.078,77	0,00
03. T12-T13	2491100010001	1902	1763	2491100010	0,00	1.619,32	5.059,36	20,00	0,00	1.622,86	5.062,91	24,00
03. T12-T13	2491100026001	1904	1765	2491100026	0,00	189,57	189,57	20,00	0,00	196,64	196,64	12,00
03. T12-T13	2491100026002	1905	1766	2491100026	0,00	218,43	218,43	20,00	0,00	220,37	220,37	48,45
03. T12-T13	2491100027001	1906	1767	2491100027	0,00	1.984,54	8.362,61	20,00	0,00	1.985,25	8.363,33	18,00
03. T12-T13	2491100030002	1908	1769	2491100030	0,00	399,76	2.865,55	0,00	0,00	399,76	2.865,55	0,00
03. T12-T13	2491100031001	1909	1770	2491100031	0,00	1.177,99	1,15	0,00	0,00	1.176,83	0,00	0,00
03. T12-T13	2491100032001	1910	1771	2491100032	0,00	1.181,77	1.190,79	20,00	0,00	1.188,28	1.197,30	78,45
03. T12-T13	2491100032004	1912	1772	2491100032	0,00	149,08	149,08	20,00	0,00	144,75	144,75	6,00
03. T12-T13	2491100033002	1913	1773	2491100033	0,00	300,19	300,19	20,00	0,00	338,62	338,62	6,00
03. T12-T13	2491100041001	1914	1774	2491100041	19.783,07	0,00	19.928,65	0,00	0,00	0,00	0,03	0,00
03. T12-T13	2491100043001	1915	1776	2491100043	0,00	2.337,83	7.508,26	20,00	0,00	2.463,03	7.691,21	60,45
03. T12-T13	2491100043002	1916	1777	2491100043	0,00	80,56	42,21	0,00	0,00	57,62	11,89	0,00
03. T12-T13	2491100044001	1917	1778	2491100044	0,00	662,11	662,11	20,00	0,00	672,11	672,11	18,00
03. T12-T13	2491100045001	1918	1779	2491100045	0,00	158,56	158,56	20,00	0,00	143,83	143,83	6,00
03. T12-T13	2491100045002	1919	1780	2491100045	0,00	28,13	28,13	0,00	0,00	36,96	36,96	0,00
03. T12-T13	2491100045003	1920	1781	2491100045	0,00	667,57	667,57	20,00	0,00	655,21	655,21	18,00
03. T12-T13	2491100046001	1921	1782	2491100046	0,00	665,98	665,98	20,00	0,00	664,85	664,85	24,00
03. T12-T13	2491100047001	1922	1783	2491100047	0,00	746,74	746,74	20,00	0,00	811,67	811,67	24,00
03. T12-T13	2491100048001	1923	1784	2491100048	0,00	553,46	553,46	20,00	0,00	312,78	312,78	48,45
03. T12-T13	2491100049001	1925	1786	2491100049	0,00	488,44	488,44	20,00	0,00	340,85	340,85	54,45

TRAMO	Referencia Subparcela en SIGPAC	Nº ORDEN inicial 2022	Nº ORDEN tras subsanaciones 2025	Referencia parcela 2025	Superficies iniciales en 2022				Superficies tras subsanaciones en 2025			
					Superficie permanente inicial	Superficie servidumbre inicial	Superficie temporal inicial	Superficie de instalaciones (arquetas, torretas, ventosas, etc.) inicial	Superficie permanente tras subsanaciones	Superficie servidumbre tras subsanaciones	Superficie temporal tras subsanaciones	Superficie de instalaciones (arquetas, torretas, ventosas, etc.) tras subsanaciones
03. T12-T13	2491100068001	1930	1792	2491100068	0,00	1.323,38	9.192,00	42,45	0,00	1.323,38	9.192,00	84,90
03. T12-T13	2491100096001	1933	1795	2491100096	0,00	860,13	6.730,53	0,00	29.450,23	860,13	29.450,23	0,00
03. T12-T13	2491100097001	1934	1796	2491100097	0,00	522,83	2.694,00	0,00	29.690,93	522,83	29.690,93	0,00
03. T12-T13	2491100123001	1941	1803	2491100123	0,00	345,22	7.626,45	0,00	0,00	0,00	223,59	0,00
03. T12-T13	2491100125001	1942	1810	2491100125	0,00	5.461,86	31.185,25	0,00	0,00	5.518,85	31.790,92	0,00
03. T12-T13	2491100125002	1943	1811	2491100125	0,00	2.713,02	8.733,56	42,45	0,00	2.713,02	8.733,56	84,90
03. T12-T13	2491100128001	1950	1817	2491100128	504,91	1.659,56	10.758,34	42,45	504,90	1.659,56	10.900,82	84,90
03. T12-T13	2491100132001	1954	1820	2491100132	0,00	0,00	167,79	0,00	0,00	0,00	148,64	0,00
03. T12-T13	2491191710001	1958	1824	2491191710	22,00	195,58	2.728,49	0,00	22,00	177,69	2.710,60	0,00
02. T11-T12 03. T12-T13	2491191720001	1959	1825	2491191720	531,68	83,93	1.312,09	0,00	531,68	188,48	1.996,68	0,00
03. T12-T13	2491191760001	1963	1827	2491191760	0,00	265,40	3.512,74	0,00	0,00	174,43	3.372,91	0,00
02. T11-T12; 03. T12-T13	2491191800001	1964	1828	2491191800	0,00	92,28	264,46	0,00	0,01	92,44	264,61	0,00
02. T11-T12	6900300341001	129	1840	6900300341	45,60	49,39	383,42	0,00	25,46	25,80	174,32	0,00
02. T11-T12	6900300345001	132	1844	6900300345	15.271,64	1.162,15	17.091,96	0,00	15.271,67	1.162,15	17.091,98	0,00
02. T11-T12	6900300362001	138	1850	6900300362	1.440,03	860,44	4.027,63	42,45	1.440,03	860,44	4.027,63	84,90
02. T11-T12	6900300444001	148	1860	6900300444	2.002,66	2.813,23	19.521,83	42,45	2.002,66	2.813,23	19.521,83	0,00
02. T11-T12	6900300475001	149	1861	6900300475	0,00	465,80	1.636,75	42,45	0,00	465,80	1.636,75	84,90
02. T11-T12	6900300481001	151	1863	6900300481	18.917,61	3.734,90	35.230,46	0,00	18.917,62	3.734,90	35.230,46	0,00
02. T11-T12	6900300485001	153	1865	6900300485	0,00	13,54	359,24	0,00	4,17	40,88	498,63	0,00
02. T11-T12	6900300519001	164	1875	6900300519	237,18	212,71	1.362,75	42,45	237,18	212,71	1.362,75	84,90
02. T11-T12	6900391390001	176	1887	6900391390	0,00	69,67	3.218,19	0,00	0,04	69,67	3.218,18	0,00
02. T11-T12	6900400004001	178	1889	6900400004	12.309,57	0,00	12.309,58	0,00	12.309,56	0,00	12.309,58	0,00
02. T11-T12	6900400006001	179	1890	6900400006	0,00	0,00	119,06	0,00	0,01	0,00	119,06	0,00
02. T11-T12	6900400007001	180	1891	6900400007	0,00	0,00	1.223,77	0,00	0,08	0,00	1.223,76	0,00
02. T11-T12	6900400548001	187	1898	6900400548	0,00	2.247,75	11.735,40	42,45	0,00	2.247,75	11.735,40	0,00
02. T11-T12	6900491310001	189	1900	6900491310	0,00	0,00	1.617,27	0,00	363,46	0,00	1.617,27	0,00

TRAMO	Referencia Subparcela en SIGPAC	Nº ORDEN inicial 2022	Nº ORDEN tras subsanaciones 2025	Referencia parcela 2025	Superficies iniciales en 2022				Superficies tras subsanaciones en 2025			
					Superficie permanente inicial	Superficie servidumbre inicial	Superficie temporal inicial	Superficie de instalaciones (arquetas, torretas, ventosas, etc.) inicial	Superficie permanente tras subsanaciones	Superficie servidumbre tras subsanaciones	Superficie temporal tras subsanaciones	Superficie de instalaciones (arquetas, ventosas, etc.) tras subsanaciones
02. T11-T12	6900500312001	194	1905	6900500312	0,00	825,93	5.475,48	0,00	1.827,16	825,93	5.475,48	0,00
02. T11-T12	6900500313001	195	1906	6900500313	0,00	81,33	206,49	0,00	204,60	81,33	206,49	0,00
02. T11-T12	6900591270001	208	1919	6900591270	0,00	141,66	2.205,94	0,00	93,63	141,66	2.205,94	0,00
02. T11-T12	6900600451001	221	1932	6900600451	0,00	77,55	1.568,29	0,00	345,69	0,00	1.568,29	0,00
02. T11-T12	6900600452001	222	1933	6900600452	0,00	370,16	845,40	0,00	836,88	370,16	845,40	0,00
02. T11-T12	6900600453001	223	1934	6900600453	0,00	1.024,59	3.290,02	0,00	2.618,95	1.024,59	3.290,02	0,00
02. T11-T12	6900600454001	224	1935	6900600454	0,00	1.189,62	8.402,57	42,45	3.241,17	1.189,62	8.402,57	42,45
02. T11-T12	6900600455001	225	1936	6900600455	0,00	190,67	1.260,96	0,00	542,61	190,67	1.260,96	0,00
02. T11-T12	6900600458001	226	1937	6900600458	0,00	349,70	2.488,01	0,00	1.088,26	349,70	2.488,01	0,00
02. T11-T12	6900600459001	227	1938	6900600459	0,00	1.203,82	8.013,86	42,45	3.310,36	1.203,82	8.013,86	0,00
02. T11-T12	6900600460001	228	1939	6900600460	0,00	892,56	4.649,32	0,00	2.125,73	892,56	4.649,32	0,00
02. T11-T12	6900600461001	229	1940	6900600461	0,00	3.288,21	18.786,00	42,45	9.049,06	3.288,21	18.786,00	84,90
02. T11-T12	6900600462001	230	1941	6900600462	0,00	951,11	5.908,51	0,00	2.472,10	951,11	5.908,51	0,00
02. T11-T12	6900600463001	231	1942	6900600463	0,00	1.075,70	9.201,84	42,45	2.762,86	1.075,70	9.201,84	42,45
02. T11-T12	6900600464001	232	1943	6900600464	0,00	1.705,75	4.902,04	42,45	3.650,61	1.705,75	4.902,04	0,00
02. T11-T12	6900600465001	233	1944	6900600465	0,00	0,00	1.933,32	0,00	3,60	0,00	1.933,32	0,00
02. T11-T12	6900600500001	234	1945	6900600500	0,00	0,00	1.228,13	0,00	106,75	0,00	1.228,13	0,00
02. T11-T12	6900600504001	235	1946	6900600504	0,00	0,00	239,30	0,00	0,00	0,00	183,23	0,00
02. T11-T12	6900600505001	236	1948	6900600505	0,00	0,00	276,34	0,00	0,00	0,00	62,42	0,00
02. T11-T12	6900600505003	237	1949	6900600505	0,00	0,00	104,91	0,00	12,29	0,00	104,91	0,00
02. T11-T12	6900600506001	238	1951	6900600506	0,00	0,00	1.449,48	0,00	58,18	0,00	1.449,48	0,00
02. T11-T12	6900600507001	239	1952	6900600507	0,00	0,00	1.371,51	0,00	231,20	0,00	1.371,51	0,00
02. T11-T12	6900600509001	240	1953	6900600509	0,00	1.291,25	8.550,21	0,00	2.758,08	1.291,25	8.550,21	0,00
02. T11-T12	6900600511001	241	1954	6900600511	0,00	942,77	3.118,64	0,00	1.974,12	942,77	3.118,64	0,00
02. T11-T12	6900600515001	245	1958	6900600515	0,00	55,07	175,88	0,00	175,88	55,07	175,88	0,00
02. T11-T12	6900600516001	246	1959	6900600516	0,00	1.338,35	5.626,75	42,45	3.083,05	1.338,35	5.626,75	84,90
02. T11-T12	6900600517001	247	1960	6900600517	0,00	1.346,81	7.226,30	42,45	3.382,46	1.346,81	7.226,30	0,00
02. T11-T12	6900600518001	248	1961	6900600518	0,00	1.088,76	6.379,20	0,00	2.714,05	1.088,76	6.379,20	0,00

TRAMO	Referencia Subparcela en SIGPAC	Nº ORDEN inicial 2022	Nº ORDEN tras subsanaciones 2025	Referencia parcela 2025	Superficies iniciales en 2022				Superficies tras subsanaciones en 2025			
					Superficie permanente inicial	Superficie servidumbre inicial	Superficie temporal inicial	Superficie de instalaciones (arquetas, torretas, ventosas, etc.) inicial	Superficie permanente tras subsanaciones	Superficie servidumbre tras subsanaciones	Superficie temporal tras subsanaciones	Superficie de instalaciones (arquetas, ventosas, etc.) tras subsanaciones
02. T11-T12	6900600518002	249	1962	6900600518	0,00	84,70	232,30	0,00	232,30	84,70	232,30	0,00
02. T11-T12	6900600518003	250	1963	6900600518	0,00	63,17	157,96	0,00	157,96	63,17	157,96	0,00
02. T11-T12	6900600520001	251	1964	6900600520	0,00	358,59	1.844,30	42,45	945,79	358,59	1.844,30	84,90
02. T11-T12	6900600521001	252	1965	6900600521	0,00	2.329,72	12.842,63	42,45	5.908,99	2.329,72	12.842,63	42,45
02. T11-T12	6900600522001	253	1966	6900600522	0,00	221,81	1.274,05	0,00	615,28	221,81	1.274,05	0,00
02. T11-T12	6900600524001	254	1967	6900600524	0,00	797,31	4.552,59	0,00	2.137,60	797,31	4.552,59	0,00
02. T11-T12	6900600525001	255	1968	6900600525	0,00	1.159,22	5.994,64	42,45	2.970,88	1.159,22	5.994,64	42,45
02. T11-T12	6900600528001	256	1969	6900600528	0,00	2.154,29	12.062,96	0,00	5.372,23	2.154,29	12.062,96	0,00
02. T11-T12	6900600529001	257	1970	6900600529	0,00	992,13	5.598,48	42,45	2.597,21	992,13	5.598,48	0,00
02. T11-T12	6900600529002	258	1971	6900600529	0,00	0,00	92,37	0,00	57,93	0,00	92,37	0,00
02. T11-T12	6900691330001	259	1972	6900691330	0,00	26,63	153,00	0,00	73,06	26,63	153,00	0,00
02. T11-T12	6900691400001	260	1973	6900691400	0,00	146,50	15.286,75	0,00	8.024,78	146,50	15.286,75	0,00
02. T11-T12	6900691410001	261	1974	6900691410	0,00	115,20	1.068,04	0,00	445,96	115,20	1.068,04	0,00
02. T11-T12	6900691580001	263	1976	6900691580	0,00	25,95	154,87	0,00	76,28	25,95	154,87	0,00
02. T11-T12	6900700259001	272	1985	6900700259	0,00	0,00	1.799,09	0,00	0,00	0,00	1.964,38	0,00
02. T11-T12	6900700268001	275	1986	6900700268	0,00	0,00	460,97	0,00	0,01	0,00	460,97	0,00
02. T11-T12	6900791480001	293	2004	6900791480	0,00	0,00	3.010,91	0,00	199,77	0,00	3.010,91	0,00
02. T11-T12	6900791680001	297	2008	6900791680	0,00	0,00	5.529,86	0,00	1.038,66	0,00	5.529,86	0,00
02. T11-T12	6900800236001	299	2010	6900800236	0,00	452,48	2.768,34	0,00	1.321,64	452,48	2.768,35	0,00
02. T11-T12	6900800360001	300	2011	6900800360	0,00	1.201,17	7.088,63	0,00	3.174,42	1.201,17	7.088,63	0,00
02. T11-T12	6900800377001	301	2012	6900800377	17.983,38	1.198,53	17.983,76	0,00	17.983,63	1.198,53	17.983,78	42,45
02. T11-T12	6900800378001	302	2013	6900800378	0,00	87,80	460,79	0,00	201,06	87,80	460,79	0,00
02. T11-T12	6900800379001	303	2014	6900800379	0,00	2.844,99	15.355,53	0,00	6.884,45	2.844,99	15.355,53	0,00
02. T11-T12	6900800384001	304	2015	6900800384	0,00	517,79	2.657,59	42,45	1.172,20	517,79	2.657,59	0,00
02. T11-T12	6900800386001	305	2016	6900800386	0,00	2.036,83	10.788,48	0,00	4.891,35	2.036,83	10.788,48	42,45
02. T11-T12	6900800390001	307	2018	6900800390	0,00	0,00	953,67	0,00	28,11	0,00	953,67	0,00
02. T11-T12	6900800391001	308	2019	6900800391	0,00	2.174,57	11.438,99	42,45	5.734,18	2.174,57	11.438,99	42,45
02. T11-T12	6900800391003	309	2020	6900800391	0,00	0,00	90,59	0,00	57,19	0,00	90,59	0,00

TRAMO	Referencia Subparcela en SIGPAC	Nº ORDEN inicial 2022	Nº ORDEN tras subsanaciones 2025	Referencia parcela 2025	Superficies iniciales en 2022				Superficies tras subsanaciones en 2025			
					Superficie permanente inicial	Superficie servidumbre inicial	Superficie temporal inicial	Superficie de instalaciones (arquetas, torretas, ventosas, etc.) inicial	Superficie permanente tras subsanaciones	Superficie servidumbre tras subsanaciones	Superficie temporal tras subsanaciones	Superficie de instalaciones (arquetas, torretas, ventosas, etc.) tras subsanaciones
02. T11-T12	6900800392001	310	2021	6900800392	0,00	1.524,05	8.699,52	42,45	4.073,28	1.524,05	8.699,52	0,00
02. T11-T12	6900800394001	311	2022	6900800394	0,00	546,09	3.123,22	0,00	1.305,36	546,09	3.123,22	0,00
02. T11-T12	6900800396001	312	2023	6900800396	0,00	980,85	4.843,44	0,00	2.421,19	980,85	4.843,44	0,00
02. T11-T12	6900891590001	313	2024	6900891590	0,00	29,52	2.541,45	0,00	1.447,15	0,00	2.541,45	0,00
02. T11-T12	6900891610001	314	2025	6900891610	0,00	35,56	220,84	0,00	87,89	35,56	220,84	0,00
02. T11-T12	6900891630001	315	2026	6900891630	0,00	39,79	218,10	0,00	90,90	0,00	218,10	0,00
02. T11-T12	6900891640001	316	2027	6900891640	0,00	0,00	2.007,03	0,00	1.886,23	0,00	2.007,03	0,00
02. T11-T12	6900891660001	317	2028	6900891660	0,00	18,93	126,68	0,00	57,00	18,93	126,68	0,00
02. T11-T12	6900900093001	318	2029	6900900093	0,00	273,46	6.439,04	0,00	807,82	273,46	6.439,04	0,00
02. T11-T12	6900900094001	319	2030	6900900094	0,00	1.989,01	6.881,61	0,00	5.154,61	1.989,01	6.881,61	0,00
02. T11-T12	6900900095001	320	2031	6900900095	0,00	0,00	1.580,63	0,00	4,40	0,00	1.580,63	0,00
02. T11-T12	6900900273001	321	2032	6900900273	14.429,78	0,00	14.429,90	0,00	14.429,92	0,00	14.429,92	0,00
02. T11-T12	6900900274001	322	2033	6900900274	0,00	360,71	842,65	0,00	842,65	360,71	842,65	0,00
02. T11-T12	6900900275001	323	2034	6900900275	1,85	3.851,14	20.369,66	42,45	17.753,72	3.851,14	20.369,66	42,45
02. T11-T12	6900900277001	325	2036	6900900277	0,00	15,10	3.469,94	0,00	255,05	15,10	3.469,94	0,00
02. T11-T12	6900900278001	326	2037	6900900278	0,00	4.176,69	18.863,84	42,45	9.603,10	4.176,69	18.863,84	42,45
02. T11-T12	6900900279001	327	2038	6900900279	0,00	374,51	1.919,81	0,00	952,60	374,51	1.919,81	0,00
02. T11-T12	6900900288001	328	2039	6900900288	0,00	1.238,80	7.119,65	0,00	3.152,10	1.238,80	7.119,65	0,00
02. T11-T12	6900900289001	329	2040	6900900289	0,00	667,93	3.152,57	0,00	1.634,49	667,93	3.152,57	0,00
02. T11-T12	6900900290001	330	2041	6900900290	0,00	523,43	3.266,96	0,00	1.414,69	523,43	3.266,96	0,00
02. T11-T12	6900900291001	331	2042	6900900291	0,00	528,46	2.972,87	0,00	1.348,72	528,46	2.972,87	0,00
02. T11-T12	6900900292001	332	2043	6900900292	0,00	1.085,25	6.593,94	0,00	2.722,80	1.085,25	6.593,94	0,00
01. CN-T11, 02. T11-T12	6900900293001	333	2044	6900900293	4.161,25	1.642,05	4.161,33	42,45	10.149,43	4.131,38	16.030,56	54,45
01. CN-T11; 02. T11-T12	6900991050001	337	2047	6900991050	4,12	29,78	282,13	0,00	4.413,42	70,11	5.757,29	0,00
02. T11-T12	6900991080001	339	2048	6900991080	0,00	53,67	288,50	0,00	115,33	53,67	288,50	0,00
02. T11-T12	6900991090001	340	2049	6900991090	0,00	78,33	639,88	0,00	276,57	78,33	639,88	0,00

TRAMO	Referencia Subparcela en SIGPAC	Nº ORDEN inicial 2022	Nº ORDEN tras subsanaciones 2025	Referencia parcela 2025	Superficies iniciales en 2022				Superficies tras subsanaciones en 2025			
					Superficie permanente inicial	Superficie servidumbre inicial	Superficie temporal inicial	Superficie de instalaciones (arquetas, torretas, ventosas, etc.) inicial	Superficie permanente tras subsanaciones	Superficie servidumbre tras subsanaciones	Superficie temporal tras subsanaciones	Superficie de instalaciones (arquetas, torretas, ventosas, etc.) tras subsanaciones
01. CN-T11	690100005001	343	2052	6901000005	0,00	1.263,03	6.866,29	0,00	2.155,56	1.263,03	6.733,38	0,00
01. CN-T11	690100008001	344	2054	6901000008	0,00	1.623,47	9.234,08	0,00	4.339,40	1.623,47	9.234,08	0,00
01. CN-T11	690100009001	345	2055	6901000009	0,00	2.062,40	11.117,24	42,45	5.300,99	2.062,40	11.117,24	42,45
01. CN-T11	690100011001	346	2056	6901000011	0,00	852,77	4.991,34	0,00	2.213,51	852,77	4.991,34	0,00
01. CN-T11	690100014001	347	2057	6901000014	0,00	1.168,11	6.266,99	0,00	2.887,97	1.168,11	6.266,99	0,00
01. CN-T11	6901000065001	348	2058	6901000065	0,00	693,56	3.901,36	0,00	1.929,16	693,56	3.901,36	0,00
01. CN-T11	6901000066001	349	2059	6901000066	0,00	746,72	2.450,17	42,45	1.887,50	746,72	2.450,17	42,45
01. CN-T11	6901000067001	350	2060	6901000067	0,00	199,89	2.756,62	0,00	553,63	199,89	2.756,62	0,00
01. CN-T11	6901000068001	351	2061	6901000068	0,00	1.243,39	6.137,45	0,00	3.966,88	1.243,39	6.137,45	0,00
01. CN-T11; 02. T11-T12	6901091130001	357	2068	6901091130	0,00	80,61	6.042,94	0,00	1.278,58	80,61	8.242,68	0,00
01. CN-T11	6901091150001	359	2069	6901091150	0,00	37,31	244,89	0,00	110,45	37,31	244,89	0,00
01. CN-T11	6901091240001	360	2070	6901091240	0,00	83,62	3.553,12	0,00	1.362,70	83,62	3.553,12	0,00
01. CN-T11	6901100221001	363	2073	6901100221	0,00	831,43	4.871,49	0,00	0,00	831,43	4.871,49	42,45
01. CN-T11	6901191230001	367	2077	6901191230	0,00	66,19	3.440,47	0,00	106,29	66,19	3.440,47	0,00
01. CN-T11	6901200027001	368	2078	6901200027	0,00	1.599,65	8.541,92	0,00	4.295,17	1.599,65	8.541,92	0,00
01. CN-T11	6901200027002	369	2079	6901200027	0,00	0,00	302,67	0,00	29,64	0,00	302,67	0,00
01. CN-T11	6901200028001	370	2080	6901200028	0,00	2.533,63	12.992,55	0,00	6.431,83	2.533,63	12.992,55	0,00
01. CN-T11	6901200032001	374	2084	6901200032	0,00	1.697,90	7.770,34	42,45	4.113,27	1.697,90	7.770,34	42,45
01. CN-T11	6901200033001	375	2085	6901200033	0,00	1.312,44	6.464,07	0,00	3.115,50	1.312,44	6.464,07	0,00
01. CN-T11	6901200034001	376	2086	6901200034	0,00	2.188,83	11.618,44	0,00	5.137,20	2.188,83	11.618,44	0,00
01. CN-T11	6901200042001	377	2087	6901200042	0,00	1.074,33	5.576,70	0,00	2.474,76	1.074,33	5.576,70	0,00
01. CN-T11	6901200043001	378	2088	6901200043	0,00	522,25	3.041,30	0,00	1.250,35	522,25	3.041,30	0,00
01. CN-T11	6901200044001	379	2089	6901200044	0,00	592,17	2.830,50	42,45	1.320,76	592,17	2.830,50	42,45
01. CN-T11	6901200050001	380	2090	6901200050	19.898,88	3.248,55	28.129,42	42,45	23.389,53	3.248,55	28.129,44	42,45
01. CN-T11	6901200051001	381	2091	6901200051	0,00	662,77	3.429,35	0,00	1.742,74	662,77	3.429,35	0,00
01. CN-T11	6901200054001	383	2093	6901200054	0,00	356,73	2.041,58	0,00	890,60	356,73	2.041,58	0,00
01. CN-T11	6901200055001	384	2094	6901200055	0,00	483,18	2.568,27	0,00	1.128,06	483,18	2.568,27	0,00

TRAMO	Referencia Subparcela en SIGPAC	Nº ORDEN inicial 2022	Nº ORDEN tras subsanaciones 2025	Referencia parcela 2025	Superficies iniciales en 2022				Superficies tras subsanaciones en 2025			
					Superficie permanente inicial	Superficie servidumbre inicial	Superficie temporal inicial	Superficie de instalaciones (arquetas, torretas, ventosas, etc.) inicial	Superficie permanente tras subsanaciones	Superficie servidumbre tras subsanaciones	Superficie temporal tras subsanaciones	Superficie de instalaciones (arquetas, torretas, ventosas, etc.) tras subsanaciones
01. CN-T11	6901200056001	385	2095	6901200056	0,00	923,95	3.970,46	0,00	2.351,58	923,95	3.970,46	0,00
01. CN-T11	6901200058001	387	2097	6901200058	0,00	607,68	5.122,58	42,45	1.572,26	607,68	5.122,58	42,45
01. CN-T11	6901291100001	388	2098	6901291100	0,00	42,29	162,58	0,00	82,90	42,29	162,58	0,00
01. CN-T11	6901291140001	389	2099	6901291140	0,00	102,74	7.051,94	0,00	5.360,26	102,74	7.051,94	0,00
01. CN-T11	6901291180001	390	2100	6901291180	0,00	62,18	271,48	0,00	131,43	62,18	271,48	0,00

2. En la tabla siguiente, se identifican las parcelas **nuevas** en el proyecto:

Tabla 2. Parcelas nuevas afectadas.

TRAMO	Referencia Subparcela en SIGPAC	Nº ORDEN inicial 2022	Nº ORDEN tras subsanaciones 2025	Referencia parcela 2025	Superficies iniciales en 2022				Superficies tras subsanaciones en 2025			
					Superficie permanente inicial	Superficie servidumbre inicial	Superficie temporal inicial	Superficie de instalaciones (arquetas, torretas, ventosas, etc.) inicial	Superficie permanente tras subsanaciones	Superficie servidumbre tras subsanaciones	Superficie temporal tras subsanaciones	Superficie de instalaciones (arquetas, torretas, ventosas, etc.) tras subsanaciones
03. T12-T13	320400243001		3	0320400243	0,00	0,00	0,00	0,00	0,00	543,42	590,86	0,00
03. T12-T13	320400244001		4	0320400244	0,00	0,00	0,00	0,00	0,00	34,71	234,98	0,00
03. T12-T13	320400244003		5	0320400244	0,00	0,00	0,00	0,00	0,00	155,77	1.061,91	0,00
03. T12-T13	320400245001		6	0320400245	0,00	0,00	0,00	0,00	0,00	0,45	386,96	0,00
03. T12-T13	320400245002		7	0320400245	0,00	0,00	0,00	0,00	0,00	0,00	378,39	0,00
03. T12-T13	320400245003		8	0320400245	0,00	0,00	0,00	0,00	0,00	396,91	1.671,62	0,00
03. T12-T13	320400245004		9	0320400245	0,00	0,00	0,00	0,00	0,00	690,83	2.898,80	0,00
03. T12-T13	320400855001		10	0320400855	0,00	0,00	0,00	0,00	0,00	10,16	1.299,80	0,00
03. T12-T13	320400878001		11	0320400878	0,00	0,00	0,00	0,00	0,00	188,59	1.134,63	0,00
03. T12-T13	320400890001		12	0320400890	0,00	0,00	0,00	0,00	0,00	236,91	1.328,21	0,00
03. T12-T13	320400890002		13	0320400890	0,00	0,00	0,00	0,00	0,00	0,00	80,34	0,00
03. T12-T13	320400891001		14	0320400891	0,00	0,00	0,00	0,00	0,00	296,10	1.368,62	0,00
03. T12-T13	320400891002		15	0320400891	0,00	0,00	0,00	0,00	0,00	0,00	519,40	0,00
03. T12-T13	320400891003		16	0320400891	0,00	0,00	0,00	0,00	0,00	0,00	85,85	0,00
03. T12-T13	320400892001		17	0320400892	0,00	0,00	0,00	0,00	0,00	59,01	113,33	0,00
03. T12-T13	320400892002		18	0320400892	0,00	0,00	0,00	0,00	0,00	93,92	801,35	0,00
03. T12-T13	320400893001		19	0320400893	0,00	0,00	0,00	0,00	0,00	0,00	16,45	0,00
03. T12-T13	320400894001		20	0320400894	0,00	0,00	0,00	0,00	0,00	0,00	3,32	0,00
03. T12-T13	320400894002		21	0320400894	0,00	0,00	0,00	0,00	0,00	0,00	9,58	0,00
03. T12-T13	320400896001		22	0320400896	0,00	0,00	0,00	0,00	81,34	0,00	716,96	0,00
03. T12-T13	320400896002		23	0320400896	0,00	0,00	0,00	0,00	0,00	0,00	536,00	0,00
03. T12-T13	320400958001		24	0320400958	0,00	0,00	0,00	0,00	319,58	148,17	1.522,34	0,00
03. T12-T13	320400958002		25	0320400958	0,00	0,00	0,00	0,00	0,00	0,00	356,01	0,00
03. T12-T13	320401038001		26	0320401038	0,00	0,00	0,00	0,00	0,00	0,00	425,29	0,00
03. T12-T13	320401868002		28	0320401868	0,00	0,00	0,00	0,00	21,12	26,33	25,67	0,00

TRAMO	Referencia Subparcela en SIGPAC	Nº ORDEN inicial 2022	Nº ORDEN tras subsanaciones 2025	Referencia parcela 2025	Superficies iniciales en 2022				Superficies tras subsanaciones en 2025			
					Superficie permanente inicial	Superficie servidumbre inicial	Superficie temporal inicial	Superficie de instalaciones (arquetas, torretas, ventosas, etc.) inicial	Superficie permanente tras subsanaciones	Superficie servidumbre tras subsanaciones	Superficie temporal tras subsanaciones	Superficie de instalaciones (arquetas, torretas, ventosas, etc.) tras subsanaciones
03. T12-T13	320491780001		101	0320491780	0,00	0,00	0,00	0,00	0,00	18,33	71,73	0,00
03. T12-T13	321105050002		116	0321105050	0,00	0,00	0,00	0,00	0,00	241,97	241,97	6,00
03. T12-T13	321105053004		123	0321105053	0,00	0,00	0,00	0,00	0,00	0,88	0,88	0,00
03. T12-T13	321105054004		126	0321105054	0,00	0,00	0,00	0,00	0,00	254,10	254,10	6,00
03. T12-T13	321105054008		127	0321105054	0,00	0,00	0,00	0,00	0,00	27,18	27,18	0,00
03. T12-T13	321105056002		132	0321105056	0,00	0,00	0,00	0,00	0,00	0,34	0,34	0,00
11. T20-T21	680100075003		140	0680100090	0,00	0,00	0,00	0,00	513,44	573,88	3.171,57	42,45
10. T19-T20	680100243003		154	0680100243	0,00	0,00	0,00	0,00	0,00	0,00	21,85	0,00
11. T20-T21	680100445003		170	0680100445	0,00	0,00	0,00	0,00	0,00	21,78	75,39	0,00
09. T18-T19	680500841002		200	0680500841	0,00	0,00	0,00	0,00	39,82	0,00	39,82	0,00
09. T18-T19	680500842003		202	0680500842	0,00	0,00	0,00	0,00	124,64	0,00	124,64	0,00
10. T19-T20	680500849002		209	0680500849	0,00	0,00	0,00	0,00	0,00	495,80	896,77	0,00
09. T18-T19	680500885003		230	0680500885	0,00	0,00	0,00	0,00	0,00	0,00	61,58	0,00
09. T18-T19	680500947005		235	0680500947	0,00	0,00	0,00	0,00	0,00	0,00	100,68	0,00
09. T18-T19	680501054004		260	0680501054	0,00	0,00	0,00	0,00	166,58	140,86	222,09	0,00
09. T18-T19	680700201001		305	0680700201	0,00	0,00	0,00	0,00	0,00	158,71	998,23	0,00
09. T18-T19	680700202001		306	0680700202	0,00	0,00	0,00	0,00	0,00	0,00	44,34	0,00
09. T18-T19	680700205001		307	0680700205	0,00	0,00	0,00	0,00	0,00	0,00	388,00	0,00
09. T18-T19	680700217003		309	0680700217	0,00	0,00	0,00	0,00	0,00	0,00	84,72	0,00
09. T18-T19	680700269001		325	0680700269	0,00	0,00	0,00	0,00	0,03	0,00	268,50	0,00
09. T18-T19	680700269002		326	0680700269	0,00	0,00	0,00	0,00	0,07	86,47	677,64	42,45
09. T18-T19	680700271001		329	0680700271	0,00	0,00	0,00	0,00	0,00	235,54	1.912,64	0,00
09. T18-T19	680700275001		331	0680700275	0,00	0,00	0,00	0,00	0,00	0,00	2.568,37	0,00
09. T18-T19	680700275002		332	0680700275	0,00	0,00	0,00	0,00	0,00	770,08	8.831,93	0,00
09. T18-T19	680791380001		337	0680791380	0,00	0,00	0,00	0,00	0,06	38,89	344,96	0,00
08. T17-T18	681300347005		370	0681300347	0,00	0,00	0,00	0,00	447,59	48,34	717,63	0,00
09. T18-T19	681400133002		425	0681400133	0,00	0,00	0,00	0,00	0,00	31,32	311,43	0,00
09. T18-T19	681400157003		443	0681400157	0,00	0,00	0,00	0,00	0,00	0,00	40,14	0,00
09. T18-T19	681400166005		449	0681400166	0,00	0,00	0,00	0,00	0,00	5,07	46,82	0,00

TRAMO	Referencia Subparcela en SIGPAC	Nº ORDEN inicial 2022	Nº ORDEN tras subsanaciones 2025	Referencia parcela 2025	Superficies iniciales en 2022				Superficies tras subsanaciones en 2025			
					Superficie permanente inicial	Superficie servidumbre inicial	Superficie temporal inicial	Superficie de instalaciones (arquetas, torretas, ventosas, etc.) inicial	Superficie permanente tras subsanaciones	Superficie servidumbre tras subsanaciones	Superficie temporal tras subsanaciones	Superficie de instalaciones (arquetas, torretas, etc.) tras subsanaciones
09. T18-T19	681400270001		456	0681400270	0,00	0,00	0,00	0,00	0,00	0,00	8,80	0,00
09. T18-T19	681400270007		457	0681400270	0,00	0,00	0,00	0,00	0,00	0,00	50,34	0,00
09. T18-T19	681400275003		461	0681400275	0,00	0,00	0,00	0,00	0,00	7,76	51,13	0,00
09. T18-T19	681400277001		462	0681400277	0,00	0,00	0,00	0,00	0,00	345,91	2.983,22	0,00
09. T18-T19	681400281001		467	0681400281	0,00	0,00	0,00	0,00	0,00	0,00	134,57	0,00
09. T18-T19	681400579001		472	0681400579	0,00	0,00	0,00	0,00	111,41	12,69	789,61	0,00
09. T18-T19	681400579004		473	0681400579	0,00	0,00	0,00	0,00	0,00	0,00	22,07	0,00
09. T18-T19	681400579005		474	0681400579	0,00	0,00	0,00	0,00	0,00	0,00	83,18	0,00
09. T18-T19	681400579006		475	0681400579	0,00	0,00	0,00	0,00	0,00	0,00	100,25	0,00
09. T18-T19	681400579007		476	0681400579	0,00	0,00	0,00	0,00	24,46	1,07	148,48	0,00
09. T18-T19	681400585001		477	0681400585	0,00	0,00	0,00	0,00	0,00	47,69	1.476,47	0,00
09. T18-T19	681400586001		478	0681400586	0,00	0,00	0,00	0,00	0,00	0,07	1.062,74	0,00
09. T18-T19	681400587001		479	0681400587	0,00	0,00	0,00	0,00	951,92	855,35	5.407,50	0,00
09. T18-T19	681400588001		480	0681400588	0,00	0,00	0,00	0,00	83,75	70,17	532,79	0,00
09. T18-T19	681400589001		481	0681400589	0,00	0,00	0,00	0,00	93,99	26,92	276,79	0,00
09. T18-T19	681400589003		482	0681400589	0,00	0,00	0,00	0,00	2,74	0,00	228,30	0,00
09. T18-T19	681400590001		483	0681400590	0,00	0,00	0,00	0,00	634,42	537,53	3.144,59	84,90
09. T18-T19	681400606001		485	0681400606	0,00	0,00	0,00	0,00	0,00	0,00	323,78	0,00
09. T18-T19	681400607001		486	0681400607	0,00	0,00	0,00	0,00	0,00	603,96	3.099,97	0,00
09. T18-T19	681400609001		487	0681400609	0,00	0,00	0,00	0,00	0,00	3,47	1.499,22	0,00
09. T18-T19	681400626001		488	0681400626	0,00	0,00	0,00	0,00	0,00	50,99	322,10	0,00
09. T18-T19	681400628001		489	0681400628	0,00	0,00	0,00	0,00	0,00	0,00	1,16	0,00
09. T18-T19	681400629001		490	0681400629	0,00	0,00	0,00	0,00	0,00	424,07	3.641,21	0,00
09. T18-T19	681400630001		491	0681400630	0,00	0,00	0,00	0,00	0,00	472,48	3.875,12	0,00
09. T18-T19	681400630002		492	0681400630	0,00	0,00	0,00	0,00	0,00	0,00	6,49	0,00
09. T18-T19	681400639001		493	0681400639	0,00	0,00	0,00	0,00	0,00	0,00	83,86	0,00
09. T18-T19	681400642001		494	0681400642	0,00	0,00	0,00	0,00	0,00	565,26	4.751,26	0,00
09. T18-T19	681400642003		495	0681400642	0,00	0,00	0,00	0,00	0,00	0,00	126,82	0,00
09. T18-T19	681400642005		496	0681400642	0,00	0,00	0,00	0,00	0,00	0,00	12,25	0,00

TRAMO	Referencia Subparcela en SIGPAC	Nº ORDEN inicial 2022	Nº ORDEN tras subsanaciones 2025	Referencia parcela 2025	Superficies iniciales en 2022				Superficies tras subsanaciones en 2025			
					Superficie permanente inicial	Superficie servidumbre inicial	Superficie temporal inicial	Superficie de instalaciones (arquetas, torretas, ventosas, etc.) inicial	Superficie permanente tras subsanaciones	Superficie servidumbre tras subsanaciones	Superficie temporal tras subsanaciones	Superficie de instalaciones (arquetas, torretas, etc.) tras subsanaciones
09. T18-T19	681400642007		497	0681400642	0,00	0,00	0,00	0,00	0,00	0,00	24,04	0,00
09. T18-T19	681400642008		498	0681400642	0,00	0,00	0,00	0,00	0,00	0,00	32,44	0,00
09. T18-T19	681400643001		499	0681400643	0,00	0,00	0,00	0,00	0,00	119,18	722,43	0,00
09. T18-T19	681400654001		500	0681400654	0,00	0,00	0,00	0,00	0,00	302,24	1.838,55	0,00
09. T18-T19	681400654002		501	0681400654	0,00	0,00	0,00	0,00	0,00	0,00	40,05	0,00
09. T18-T19	681400655001		502	0681400655	0,00	0,00	0,00	0,00	0,00	47,67	591,95	0,00
09. T18-T19	681400655002		503	0681400655	0,00	0,00	0,00	0,00	0,00	2,74	393,31	0,00
09. T18-T19	681400659001		504	0681400659	0,00	0,00	0,00	0,00	0,00	255,46	2.131,04	0,00
09. T18-T19	681400660001		505	0681400660	0,00	0,00	0,00	0,00	0,00	0,00	151,16	0,00
09. T18-T19	681400661001		506	0681400661	0,00	0,00	0,00	0,00	0,00	172,86	2.239,84	0,00
09. T18-T19	681400661002		507	0681400661	0,00	0,00	0,00	0,00	0,00	70,76	141,47	0,00
09. T18-T19	681400662001		508	0681400662	0,00	0,00	0,00	0,00	0,00	384,74	2.245,54	0,00
09. T18-T19	681400662002		509	0681400662	0,00	0,00	0,00	0,00	0,00	2,36	86,63	0,00
09. T18-T19	681400663001		510	0681400663	0,00	0,00	0,00	0,00	0,00	48,97	1.851,67	0,00
09. T18-T19	681400663003		511	0681400663	0,00	0,00	0,00	0,00	0,00	134,57	193,14	0,00
09. T18-T19	681400664001		512	0681400664	0,00	0,00	0,00	0,00	0,00	343,01	2.332,04	0,00
09. T18-T19	681400672001		513	0681400672	0,00	0,00	0,00	0,00	0,00	0,00	548,74	0,00
09. T18-T19	681400673001		514	0681400673	0,00	0,00	0,00	0,00	0,00	213,50	2.607,68	0,00
09. T18-T19	681400674001		515	0681400674	0,00	0,00	0,00	0,00	0,00	69,59	1.720,57	0,00
09. T18-T19	681400674002		516	0681400674	0,00	0,00	0,00	0,00	0,00	371,30	2.114,90	0,00
09. T18-T19	681400676001		517	0681400676	0,00	0,00	0,00	0,00	0,00	0,00	65,26	0,00
09. T18-T19	681401114001		521	0681401114	0,00	0,00	0,00	0,00	0,00	250,67	2.079,26	0,00
09. T18-T19	681401114002		522	0681401114	0,00	0,00	0,00	0,00	0,00	107,86	1.059,45	0,00
12. DC-T16	720200067003		535	0720200067	0,00	0,00	0,00	0,00	0,00	0,00	66,36	0,00
12. DC-T16	720200075011		542	0720200075	0,00	0,00	0,00	0,00	0,00	0,00	162,92	0,00
12. DC-T16	720200090002		558	0720200090	0,00	0,00	0,00	0,00	0,00	232,07	682,28	0,00
12. DC-T16	720200378001		595	0720200378	0,00	0,00	0,00	0,00	0,00	1.592,74	1.592,74	100,00
13. T16-T14/15	720200400002		600	0720200400	0,00	0,00	0,00	0,00	0,00	29,58	164,67	0,00
12. DC-T16	720200524002		606	0720200524	0,00	0,00	0,00	0,00	0,00	10,08	10,08	0,00

TRAMO	Referencia Subparcela en SIGPAC	Nº ORDEN inicial 2022	Nº ORDEN tras subsanaciones 2025	Referencia parcela 2025	Superficies iniciales en 2022				Superficies tras subsanaciones en 2025			
					Superficie permanente inicial	Superficie servidumbre inicial	Superficie temporal inicial	Superficie de instalaciones (arquetas, torretas, ventosas, etc.) inicial	Superficie permanente tras subsanaciones	Superficie servidumbre tras subsanaciones	Superficie temporal tras subsanaciones	Superficie de instalaciones (arquetas, torretas, ventosas, etc.) tras subsanaciones
13. T16-T14/15	770600151008		637	0770600151	0,00	0,00	0,00	0,00	0,00	44,97	250,81	0,00
13. T16-T14/15	770600616001		660	0770600616	0,00	0,00	0,00	0,00	0,00	203,98	1.722,63	0,00
13. T16-T14/15	770600625001		661	0770600625	0,00	0,00	0,00	0,00	0,00	0,00	95,69	0,00
12. DC-T16	770800078001		670	0770800078	0,00	0,00	0,00	0,00	4.263,31	0,00	4.263,31	0,00
01. CN-T11	1640405186003		697	1640405186	0,00	0,00	0,00	0,00	0,00	0,00	53,69	0,00
01. CN-T11	1640405186006		698	1640405186	0,00	0,00	0,00	0,00	0,00	229,08	1.127,26	0,00
01. CN-T11	1640405186007		699	1640405186	0,00	0,00	0,00	0,00	0,00	0,00	30,71	0,00
01. CN-T11	1640505213004		730	1640505213	0,00	0,00	0,00	0,00	0,00	0,00	95,14	0,00
01. CN-T11	1640592020001		756	1640592020	0,00	0,00	0,00	0,00	0,00	68,29	451,99	0,00
14. BM	1790200018001		757	1790200018	0,00	0,00	0,00	0,00	0,00	390,53	390,53	12,00
14. BM	1790200019001		758	1790200019	0,00	0,00	0,00	0,00	0,00	1.583,21	1.583,21	54,00
14. BM	1790200019004		759	1790200019	0,00	0,00	0,00	0,00	0,00	124,69	124,69	0,00
14. BM	1790200019005		760	1790200019	0,00	0,00	0,00	0,00	0,00	375,10	375,10	12,00
14. BM	1790200019008		761	1790200019	0,00	0,00	0,00	0,00	0,00	76,94	76,94	6,00
14. BM	1790200023002		762	1790200023	0,00	0,00	0,00	0,00	0,00	886,14	886,14	30,00
14. BM	1790200023003		763	1790200023	0,00	0,00	0,00	0,00	0,00	481,45	481,45	24,00
14. BM	1790200023004		764	1790200023	0,00	0,00	0,00	0,00	0,00	378,31	378,31	12,00
14. BM	1790200023014		765	1790200023	0,00	0,00	0,00	0,00	0,00	546,08	546,08	18,00
14. BM	1790200023018		766	1790200023	0,00	0,00	0,00	0,00	0,00	134,59	134,59	6,00
14. BM	1790200023038		767	1790200023	0,00	0,00	0,00	0,00	0,00	35,51	35,51	6,00
14. BM	1790200023039		768	1790200023	0,00	0,00	0,00	0,00	0,00	12,11	12,11	0,00
14. BM	1790200023047		769	1790200023	0,00	0,00	0,00	0,00	0,00	42,26	42,26	0,00
14. BM	1790200023048		770	1790200023	0,00	0,00	0,00	0,00	0,00	332,09	332,09	12,00
14. BM	1790200036003		771	1790200036	0,00	0,00	0,00	0,00	0,00	22,57	22,57	20,00
14. BM	1790200036014		772	1790200036	0,00	0,00	0,00	0,00	0,00	25,83	25,83	0,00
14. BM	1790292000001		774	1790292000	0,00	0,00	0,00	0,00	0,00	489,11	489,11	0,00
14. BM	1790292010001		775	1790292010	0,00	0,00	0,00	0,00	0,00	479,78	479,78	18,00
14. BM	1790292060001		776	1790292060	0,00	0,00	0,00	0,00	0,00	15,57	15,57	0,00
14. BM	1790292070001		777	1790292070	0,00	0,00	0,00	0,00	0,00	32,41	32,41	0,00

TRAMO	Referencia Subparcela en SIGPAC	Nº ORDEN inicial 2022	Nº ORDEN tras subsanaciones 2025	Referencia parcela 2025	Superficies iniciales en 2022				Superficies tras subsanaciones en 2025			
					Superficie permanente inicial	Superficie servidumbre inicial	Superficie temporal inicial	Superficie de instalaciones (arquetas, torretas, ventosas, etc.) inicial	Superficie permanente tras subsanaciones	Superficie servidumbre tras subsanaciones	Superficie temporal tras subsanaciones	Superficie de instalaciones (arquetas, torretas, etc.) tras subsanaciones
14. BM	1790292080001		778	1790292080	0,00	0,00	0,00	0,00	0,00	69,48	69,48	0,00
14. BM	1790300353003		783	1790300353	0,00	0,00	0,00	0,00	0,00	32,72	32,72	6,00
14. BM	1790300354051		789	1790300354	0,00	0,00	0,00	0,00	0,00	172,05	172,05	48,45
14. BM	1790300399006		802	1790300399	0,00	0,00	0,00	0,00	0,00	147,32	147,32	0,00
14. BM	205100008001		814	2051000008	0,00	0,00	0,00	0,00	7.068,60	0,00	7.068,60	0,00
14. BM	205100009001		815	2051000009	0,00	0,00	0,00	0,00	945,66	0,00	945,66	0,00
14. BM	2051000016002		826	2051000016	0,00	0,00	0,00	0,00	167,66	0,00	167,66	0,00
14. BM	2051000018001		827	2051000018	0,00	0,00	0,00	0,00	74,35	0,00	74,35	0,00
14. BM	2051000018002		828	2051000018	0,00	0,00	0,00	0,00	82,62	0,00	82,62	0,00
01. CN-T11	2051000278003		835	2051000278	0,00	0,00	0,00	0,00	0,00	28,65	118,80	0,00
01. CN-T11	2051000278004		836	2051000278	0,00	0,00	0,00	0,00	0,00	20,16	89,54	0,00
01. CN-T11	2051000279007		840	2051000279	0,00	0,00	0,00	0,00	0,00	58,68	253,61	0,00
14. BM	2051000432001		844	2051000432	0,00	0,00	0,00	0,00	1.084,02	0,00	1.084,02	0,00
14. BM	2051000433007		850	2051000433	0,00	0,00	0,00	0,00	0,00	33,68	33,68	0,00
14. BM	2051092080001		853	2051092080	0,00	0,00	0,00	0,00	20,28	0,00	20,28	0,00
01. CN-T11	2200400012002		858	2200400012	0,00	0,00	0,00	0,00	0,00	0,00	66,64	0,00
01. CN-T11	2200400024002		864	2200400024	0,00	0,00	0,00	0,00	0,00	0,93	161,28	0,00
01. CN-T11	2200405078002		872	2200405078	0,00	0,00	0,00	0,00	0,00	0,00	23,77	0,00
01. CN-T11	2200405240003		894	2200405240	0,00	0,00	0,00	0,00	0,00	0,00	90,51	0,00
01. CN-T11	2200405244003		896	2200405244	0,00	0,00	0,00	0,00	0,00	0,00	0,65	0,00
01. CN-T11	2200500068003		913	2200500068	0,00	0,00	0,00	0,00	0,00	23,68	126,16	0,00
01. CN-T11	2200600074003		927	2200600074	0,00	0,00	0,00	0,00	0,00	0,00	63,91	0,00
01. CN-T11	2200605237003		945	2200605237	0,00	0,00	0,00	0,00	0,00	72,34	331,63	0,00
03. T12-T13	2321800146007		985	2321800146	0,00	0,00	0,00	0,00	0,00	28,68	305,71	0,00
03. T12-T13	2321800208014		992	2321800208	0,00	0,00	0,00	0,00	0,00	0,00	74,05	0,00
03. T12-T13	2322100287006		1000	2322100287	0,00	0,00	0,00	0,00	0,00	0,00	117,84	0,00
04. T13-T13BIS	2322100361001		1004	2322100361	0,00	0,00	0,00	0,00	0,00	126,77	126,77	6,00
04. T13-T13BIS	2322191170001		1005	2322191170	0,00	0,00	0,00	0,00	0,00	83,65	83,65	6,00
03. T12-T13	2322200107003		1013	2322200107	0,00	0,00	0,00	0,00	0,00	111,78	743,47	0,00

TRAMO	Referencia Subparcela en SIGPAC	Nº ORDEN inicial 2022	Nº ORDEN tras subsanaciones 2025	Referencia parcela 2025	Superficies iniciales en 2022				Superficies tras subsanaciones en 2025			
					Superficie permanente inicial	Superficie servidumbre inicial	Superficie temporal inicial	Superficie de instalaciones (arquetas, torretas, ventosas, etc.) inicial	Superficie permanente tras subsanaciones	Superficie servidumbre tras subsanaciones	Superficie temporal tras subsanaciones	Superficie de instalaciones (arquetas, torretas, etc.) tras subsanaciones
03. T12-T13	2322200108002		1015	2322200108	0,00	0,00	0,00	0,00	312,09	0,00	312,09	0,00
03. T12-T13	2322200445003		1030	2322200445	0,00	0,00	0,00	0,00	0,00	17,71	116,81	0,00
04. T13-T13BIS	2322400130003		1052	2322400130	0,00	0,00	0,00	0,00	0,00	0,04	0,04	0,00
04. T13-T13BIS	2322500089003		1083	2322500089	0,00	0,00	0,00	0,00	0,00	0,00	218,43	0,00
04. T13-T13BIS	2322500182002		1106	2322500182	0,00	0,00	0,00	0,00	0,00	88,36	661,58	0,00
04. T13-T13BIS	2322600066003		1123	2322600066	0,00	0,00	0,00	0,00	0,00	43,00	157,59	0,00
04. T13-T13BIS	2322600088003		1127	2322600088	0,00	0,00	0,00	0,00	0,00	9,22	146,30	0,00
05. T13BIS-BT	2322600169013		1138	2322600169	0,00	0,00	0,00	0,00	0,00	17,27	148,05	48,45
05. T13BIS-BT	2322600237001		1143	2322600237	0,00	0,00	0,00	0,00	0,00	0,30	440,10	0,00
04. T13-T13BIS; 05. T13BIS-BT	2322600239001		1144	2322600239	0,00	0,00	0,00	0,00	15,94	317,57	1.566,26	0,00
05. T13BIS-BT	2324100317002		1186	2324100317	0,00	0,00	0,00	0,00	0,00	18,28	141,48	0,00
05. T13BIS-BT	2324100326002		1187	2324100326	0,00	0,00	0,00	0,00	42,83	0,00	1.442,49	0,00
05. T13BIS-BT	2324200184002		1191	2324200184	0,00	0,00	0,00	0,00	0,00	32,39	167,57	0,00
05. T13BIS-BT	2324200185002		1193	2324200185	0,00	0,00	0,00	0,00	0,00	0,27	24,48	0,00
05. T13BIS-BT	2324200252004		1212	2324200252	0,00	0,00	0,00	0,00	0,00	19,81	106,05	0,00
05. T13BIS-BT	2324200262005		1224	2324200262	0,00	0,00	0,00	0,00	41,15	33,70	262,54	0,00
05. T13BIS-BT	2324200262006		1225	2324200262	0,00	0,00	0,00	0,00	36,71	28,65	205,29	0,00
05. T13BIS-BT	2324200262007		1226	2324200262	0,00	0,00	0,00	0,00	0,00	9,39	80,19	0,00
05. T13BIS-BT	2324200264004		1229	2324200264	0,00	0,00	0,00	0,00	10,70	0,00	18,50	0,00
05. T13BIS-BT	2324300029003		1236	2324300029	0,00	0,00	0,00	0,00	0,00	0,00	176,41	0,00
06. BT-DC; 15. BT	2324400052002		1278	2324400052	0,00	0,00	0,00	0,00	39,83	0,00	330,58	0,00
15. BT	2324400071002		1291	2324400071	0,00	0,00	0,00	0,00	156,99	0,00	156,99	0,00
15. BT	2324400071003		1292	2324400071	0,00	0,00	0,00	0,00	123,09	0,00	123,09	0,00
15. BT	2324400072003		1294	2324400072	0,00	0,00	0,00	0,00	105,37	0,00	105,37	0,00
15. BT	2324400075001		1299	2324400075	0,00	0,00	0,00	0,00	75.256,45	0,00	75.256,45	0,00
15. BT	2324400085004		1303	2324400085	0,00	0,00	0,00	0,00	428,41	0,00	428,41	0,00
15. BT	2324400093010		1323	2324400093	0,00	0,00	0,00	0,00	120,58	0,00	120,58	0,00
15. BT	2324400095002		1326	2324400095	0,00	0,00	0,00	0,00	165,92	0,00	165,92	0,00

TRAMO	Referencia Subparcela en SIGPAC	Nº ORDEN inicial 2022	Nº ORDEN tras subsanaciones 2025	Referencia parcela 2025	Superficies iniciales en 2022				Superficies tras subsanaciones en 2025			
					Superficie permanente inicial	Superficie servidumbre inicial	Superficie temporal inicial	Superficie de instalaciones (arquetas, torretas, ventosas, etc.) inicial	Superficie permanente tras subsanaciones	Superficie servidumbre tras subsanaciones	Superficie temporal tras subsanaciones	Superficie de instalaciones (arquetas, torretas, etc.) tras subsanaciones
15. BT	2324400097002		1329	2324400097	0,00	0,00	0,00	0,00	1.979,61	0,00	1.979,61	0,00
05. T13BIS-BT; 15. BT	2324400098002		1331	2324400098	0,00	0,00	0,00	0,00	369,53	0,00	369,53	0,00
05. T13BIS-BT	2324400100002		1334	2324400100	0,00	0,00	0,00	0,00	0,00	0,00	133,64	0,00
15. BT	2324400102002		1337	2324400102	0,00	0,00	0,00	0,00	234,38	0,00	234,39	0,00
15. BT	2324400103002		1339	2324400103	0,00	0,00	0,00	0,00	26,45	0,00	26,45	0,00
05. T13BIS-BT	2324400134002		1356	2324400134	0,00	0,00	0,00	0,00	37,33	0,00	37,33	0,00
05. T13BIS-BT	2324400135003		1358	2324400135	0,00	0,00	0,00	0,00	21,94	0,00	21,94	0,00
05. T13BIS-BT	2324400169003		1362	2324400169	0,00	0,00	0,00	0,00	0,00	0,00	19,83	0,00
15. BT	2324400208004		1376	2324400208	0,00	0,00	0,00	0,00	349,77	0,00	349,77	0,00
15. BT	2324400222004		1382	2324400222	0,00	0,00	0,00	0,00	5,12	0,00	11,83	0,00
15. BT	2324400224002		1385	2324400224	0,00	0,00	0,00	0,00	905,70	0,00	905,70	0,00
07. DC-T17	2324600192002		1427	2324600192	0,00	0,00	0,00	0,00	6,42	0,00	6,42	0,00
07. DC-T17	2324600197004		1436	2324600197	0,00	0,00	0,00	0,00	2,24	0,00	2,24	0,00
07. DC-T17	2324600205010		1442	2324600205	0,00	0,00	0,00	0,00	0,00	0,00	169,63	0,00
07. DC-T17	2324600279003		1454	2324600279	0,00	0,00	0,00	0,00	0,00	98,47	269,20	0,00
08. T17-T18	2324700478002		1521	2324700478	0,00	0,00	0,00	0,00	0,00	0,00	25,91	0,00
07. DC-T17	2324701117001		1572	2324701117	0,00	0,00	0,00	0,00	0,00	0,00	281,22	0,00
07. DC-T17	2324701123015		1578	2324701123	0,00	0,00	0,00	0,00	0,00	0,00	378,17	0,00
10. T19-T20; 11. T20-T21	2330200093005		1659	2330200093	0,00	0,00	0,00	0,00	2,25	96,62	635,58	0,00
11. T20-T21	2330200094002		1660	2330200094	0,00	0,00	0,00	0,00	688,66	126,23	1.323,44	0,00
11. T20-T21	2330200094003		1661	2330200094	0,00	0,00	0,00	0,00	0,00	391,27	1.956,33	0,00
11. T20-T21	2330200137002		1667	2330200137	0,00	0,00	0,00	0,00	0,00	13,39	71,55	0,00
10. T19-T20	2330300123003		1712	2330300123	0,00	0,00	0,00	0,00	0,00	136,11	661,00	0,00
10. T19-T20	2330300126003		1713	2330300126	0,00	0,00	0,00	0,00	0,00	241,01	1.180,93	42,45
14. BM	2351400006003		1721	2351400006	0,00	0,00	0,00	0,00	0,00	13,97	13,97	0,00
14. BM	2351400006004		1722	2351400006	0,00	0,00	0,00	0,00	0,00	0,02	0,02	0,00
14. BM	2351400165001		1729	2351400165	0,00	0,00	0,00	0,00	0,00	243,81	243,81	12,00
14. BM	2351400165002		1730	2351400165	0,00	0,00	0,00	0,00	0,00	107,23	107,23	0,00
14. BM	2351491010001		1759	2351491010	0,00	0,00	0,00	0,00	0,00	33,41	33,41	0,00

TRAMO	Referencia Subparcela en SIGPAC	Nº ORDEN inicial 2022	Nº ORDEN tras subsanaciones 2025	Referencia parcela 2025	Superficies iniciales en 2022				Superficies tras subsanaciones en 2025			
					Superficie permanente inicial	Superficie servidumbre inicial	Superficie temporal inicial	Superficie de instalaciones (arquetas, torretas, ventosas, etc.) inicial	Superficie permanente tras subsanaciones	Superficie servidumbre tras subsanaciones	Superficie temporal tras subsanaciones	Superficie de instalaciones (arquetas, torretas, etc.) tras subsanaciones
03. T12-T13	2491100042001		1775	2491100042	0,00	0,00	0,00	0,00	0,00	36,22	36,24	6,00
03. T12-T13	2491100048003		1785	2491100048	0,00	0,00	0,00	0,00	0,00	172,01	172,01	48,45
03. T12-T13	2491100049003		1787	2491100049	0,00	0,00	0,00	0,00	0,00	156,69	156,69	6,00
03. T12-T13	2491100123005		1804	2491100123	0,00	0,00	0,00	0,00	0,00	0,00	53,32	0,00
03. T12-T13	2491100123009		1805	2491100123	0,00	0,00	0,00	0,00	0,00	0,00	98,82	0,00
03. T12-T13	2491100123012		1806	2491100123	0,00	0,00	0,00	0,00	0,00	15,04	2.406,96	0,00
03. T12-T13	2491100123014		1807	2491100123	0,00	0,00	0,00	0,00	0,00	153,93	573,56	0,00
03. T12-T13	2491100123015		1808	2491100123	0,00	0,00	0,00	0,00	0,00	176,26	4.235,40	0,00
03. T12-T13	2491100123023		1809	2491100123	0,00	0,00	0,00	0,00	0,00	0,00	34,80	0,00
03. T12-T13	2491100127003		1816	2491100127	0,00	0,00	0,00	0,00	0,00	0,00	37,32	0,00
03. T12-T13	2491100132004		1821	2491100132	0,00	0,00	0,00	0,00	0,00	0,00	19,15	0,00
03. T12-T13	2491100134001		1822	2491100134	0,00	0,00	0,00	0,00	0,00	0,00	577,75	0,00
02. T11-T12	6900300341002		1841	6900300341	0,00	0,00	0,00	0,00	20,14	23,59	209,11	0,00
02. T11-T12	6900600504002		1947	6900600504	0,00	0,00	0,00	0,00	0,00	0,00	56,07	0,00
02. T11-T12	6900600505004		1950	6900600505	0,00	0,00	0,00	0,00	9,77	0,00	213,92	0,00
02. T11-T12	6900700281001		1988	6900700281	0,00	0,00	0,00	0,00	0,00	0,00	32,51	0,00
02. T11-T12	6900700300001		1995	6900700300	0,00	0,00	0,00	0,00	0,00	0,00	104,89	0,00
01. CN-T11	6900900294003		2045	6900900294	0,00	0,00	0,00	0,00	0,00	0,00	13,77	0,00
01. CN-T11	6901000005002		2053	6901000005	0,00	0,00	0,00	0,00	132,91	0,00	132,91	0,00
01. CN-T11	6901000074001		2063	6901000074	0,00	0,00	0,00	0,00	65,38	0,00	0,00	0,00

3. En la siguiente tabla, se indican las parcelas que ya **no sufren afección** en el proyecto.

Tabla 3. Parcelas que quedan desafectadas.

TRAMO	Referencia Subparcela en SIGPAC	Nº ORDEN inicial 2022	Nº ORDEN tras subsanaciones 2025	Referencia parcela 2025	Superficies iniciales en 2022				Superficies tras subsanaciones en 2025			
					Superficie permanente inicial	Superficie servidumbre inicial	Superficie temporal inicial	Superficie de instalaciones (arquetas, torretas, ventosas, etc.) inicial	Superficie permanente tras subsanaciones	Superficie servidumbre tras subsanaciones	Superficie temporal tras subsanaciones	Superficie de instalaciones (arquetas, torretas, ventosas, etc.) tras subsanaciones
03. T12-T13	320402000002	0		-	0,00	543,44	590,86	0,00	0,00	0,00	0,00	0,00
03. T12-T13	320402100001	113		-	0,00	0,00	387,05	0,00	0,00	0,00	0,00	0,00
03. T12-T13	320402100002	114		-	0,00	1.187,67	7.332,60	0,00	0,00	0,00	0,00	0,00
03. T12-T13	320402100003	115		-	176,90	932,94	4.305,43	0,00	0,00	0,00	0,00	0,00
03. T12-T13	320491710001	73		-	0,00	108,75	737,50	0,00	0,00	0,00	0,00	0,00
03. T12-T13	320495020001	116		-	224,02	0,00	2.348,35	0,00	0,00	0,00	0,00	0,00
03. T12-T13	320505122008	76		-	4.353,80	0,00	4.353,80	0,00	0,00	0,00	0,00	0,00
03. T12-T13	320591040001	80		-	0,00	47,03	324,52	0,00	0,00	0,00	0,00	0,00
03. T12-T13	321105051002	91		-	0,00	11,54	11,54	20,00	0,00	0,00	0,00	0,00
03. T12-T13	321105053002	96		-	0,00	314,46	314,46	20,00	0,00	0,00	0,00	0,00
03. T12-T13	321105054001	98		-	0,00	116,07	116,07	0,00	0,00	0,00	0,00	0,00
03. T12-T13	321105055002	101		-	0,00	80,21	80,21	20,00	0,00	0,00	0,00	0,00
11. T20-T21	680100445002	419		-	0,00	21,78	75,39	0,00	0,00	0,00	0,00	0,00
11. T20-T21	680100525001	426		-	513,44	573,88	3.171,57	42,45	0,00	0,00	0,00	0,00
09. T18-T19	680500869003	470		-	10,25	0,00	10,25	0,00	0,00	0,00	0,00	0,00
09. T18-T19	680501064002	512		-	115,10	0,00	116,23	0,00	0,00	0,00	0,00	0,00
09. T18-T19	680501099002	518		-	0,00	129,87	436,25	0,00	0,00	0,00	0,00	0,00
09. T18-T19	680700197003	553		-	0,00	6,69	98,80	0,00	0,00	0,00	0,00	0,00
09. T18-T19	680700197004	554		-	0,00	27,42	165,92	0,00	0,00	0,00	0,00	0,00
09. T18-T19	680700218002	560		-	0,00	43,40	277,63	0,00	0,00	0,00	0,00	0,00
09. T18-T19	680700219002	562		-	40,20	21,34	137,43	0,00	0,00	0,00	0,00	0,00
09. T18-T19	680700250002	572		-	0,00	0,00	1,25	0,00	0,00	0,00	0,00	0,00
09. T18-T19	680700272001	579		-	0,00	0,00	2,65	0,00	0,00	0,00	0,00	0,00
09. T18-T19	680700274005	581		-	0,00	250,89	2.290,75	0,00	0,00	0,00	0,00	0,00
09. T18-T19	680700277001	582		-	111,26	0,00	163,01	0,00	0,00	0,00	0,00	0,00
09. T18-T19	680700279001	583		-	0,00	0,00	2.171,02	0,00	0,00	0,00	0,00	0,00

TRAMO	Referencia Subparcela en SIGPAC	Nº ORDEN inicial 2022	Nº ORDEN tras subsanaciones 2025	Referencia parcela 2025	Superficies iniciales en 2022				Superficies tras subsanaciones en 2025			
					Superficie permanente inicial	Superficie servidumbre inicial	Superficie temporal inicial	Superficie de instalaciones (arquetas, torretas, ventosas, etc.) inicial	Superficie permanente tras subsanaciones	Superficie servidumbre tras subsanaciones	Superficie temporal tras subsanaciones	Superficie de instalaciones (arquetas, torretas, ventosas, etc.) tras subsanaciones
09. T18-T19	680700280001	584		-	469,71	125,30	4.356,99	0,00	0,00	0,00	0,00	0,00
09. T18-T19	680700281001	585		-	89,84	1.463,61	9.860,87	42,45	0,00	0,00	0,00	0,00
09. T18-T19	680700281002	586		-	0,00	25,69	167,94	0,00	0,00	0,00	0,00	0,00
09. T18-T19	680700284001	587		-	0,00	330,50	2.411,85	0,00	0,00	0,00	0,00	0,00
09. T18-T19	680700284002	588		-	0,00	0,00	340,61	0,00	0,00	0,00	0,00	0,00
09. T18-T19	680700285001	589		-	0,00	0,00	77,76	0,00	0,00	0,00	0,00	0,00
09. T18-T19	680700286001	590		-	0,00	550,96	1.968,55	0,00	0,00	0,00	0,00	0,00
09. T18-T19	680700743001	591		-	0,00	184,51	1.251,37	0,00	0,00	0,00	0,00	0,00
09. T18-T19	680700757001	592		-	0,00	0,00	460,79	0,00	0,00	0,00	0,00	0,00
09. T18-T19	680791370001	597		-	0,00	339,48	2.486,23	0,00	0,00	0,00	0,00	0,00
08. T17-T18	681300342002	626		-	319,00	185,36	319,69	0,00	0,00	0,00	0,00	0,00
09. T18-T19	681400020003	657		-	0,00	0,00	176,91	0,00	0,00	0,00	0,00	0,00
09. T18-T19	681400143003	697		-	0,00	19,41	519,98	0,00	0,00	0,00	0,00	0,00
09. T18-T19	681400144009	700		-	0,00	0,00	26,00	0,00	0,00	0,00	0,00	0,00
09. T18-T19	681400261001	718		-	0,00	0,00	181,58	0,00	0,00	0,00	0,00	0,00
09. T18-T19	681400274001	721		-	0,00	239,79	1.941,55	0,00	0,00	0,00	0,00	0,00
09. T18-T19	681400296003	728		-	0,00	0,00	817,67	0,00	0,00	0,00	0,00	0,00
09. T18-T19	681400296004	729		-	0,00	0,00	97,29	0,00	0,00	0,00	0,00	0,00
09. T18-T19	681400592001	735		-	204,77	283,56	1.852,75	0,00	0,00	0,00	0,00	0,00
09. T18-T19	681400593001	736		-	0,00	384,10	2.856,53	0,00	0,00	0,00	0,00	0,00
09. T18-T19	681400594001	737		-	839,72	149,94	1.486,38	0,00	0,00	0,00	0,00	0,00
09. T18-T19	681400598001	738		-	9,31	259,87	2.549,63	42,45	0,00	0,00	0,00	0,00
09. T18-T19	681400600001	739		-	0,00	616,68	5.237,37	0,00	0,00	0,00	0,00	0,00
09. T18-T19	681400601001	740		-	0,00	373,64	3.700,18	0,00	0,00	0,00	0,00	0,00
09. T18-T19	681400602001	741		-	0,00	649,06	3.828,33	0,00	0,00	0,00	0,00	0,00
09. T18-T19	681400602003	742		-	0,00	181,43	1.343,96	0,00	0,00	0,00	0,00	0,00
09. T18-T19	681400602004	743		-	0,00	63,15	279,13	0,00	0,00	0,00	0,00	0,00
01. OT-T11	681400602005	744		-	0,00	10,55	268,93	0,00	0,00	0,00	0,00	0,00
09. T18-T19	681400603001	745		-	0,00	25,13	821,39	0,00	0,00	0,00	0,00	0,00
09. T18-T19	681400603002	746		-	0,00	0,00	37,40	0,00	0,00	0,00	0,00	0,00

TRAMO	Referencia Subparcela en SIGPAC	Nº ORDEN inicial 2022	Nº ORDEN tras subsanaciones 2025	Referencia parcela 2025	Superficies iniciales en 2022				Superficies tras subsanaciones en 2025			
					Superficie permanente inicial	Superficie servidumbre inicial	Superficie temporal inicial	Superficie de instalaciones (arquetas, torretas, ventosas, etc.) inicial	Superficie permanente tras subsanaciones	Superficie servidumbre tras subsanaciones	Superficie temporal tras subsanaciones	Superficie de instalaciones (arquetas, torretas, ventosas, etc.) tras subsanaciones
09. T18-T19	681400605001	747		-	0,00	191,40	1.166,46	0,00	0,00	0,00	0,00	0,00
09. T18-T19	681400605002	748		-	0,00	0,00	8,64	0,00	0,00	0,00	0,00	0,00
09. T18-T19	681400634001	749		-	0,00	0,00	798,00	0,00	0,00	0,00	0,00	0,00
09. T18-T19	681401067002	751		-	0,00	19,58	123,50	42,45	0,00	0,00	0,00	0,00
12. DC-T16	720200073001	769		-	4.215,41	0,00	4.215,41	0,00	0,00	0,00	0,00	0,00
12. DC-T16	720200081003	780		-	0,00	0,00	113,55	0,00	0,00	0,00	0,00	0,00
12. DC-T16	720200378002	826		-	0,00	1.592,74	1.592,74	20,00	0,00	0,00	0,00	0,00
13. T16-T14/15	770600051003	862		-	0,00	901,61	7.177,23	0,00	0,00	0,00	0,00	0,00
13. T16-T14/15	770600190002	874		-	0,00	203,98	1.818,32	0,00	0,00	0,00	0,00	0,00
12. DC-T16	770800078002	899		-	115,78	0,00	115,78	0,00	0,00	0,00	0,00	0,00
01. OT-T11	1640400196002	917		-	0,00	546,44	3.314,73	0,00	0,00	0,00	0,00	0,00
01. OT-T11	1640405186001	926		-	0,00	229,08	1.211,66	0,00	0,00	0,00	0,00	0,00
01. OT-T11	1640591930001	980		-	0,00	68,29	451,99	0,00	0,00	0,00	0,00	0,00
14. BM	1790300350001	137549		-	0,00	535,61	535,61	20,00	0,00	0,00	0,00	0,00
14. BM	1790300352003	137553		-	0,00	143,05	143,05	0,00	0,00	0,00	0,00	0,00
14. BM	1790300353002	137559		-	0,00	2,82	2,82	0,00	0,00	0,00	0,00	0,00
14. BM	1790300357005	137616		-	0,00	25,09	25,09	0,00	0,00	0,00	0,00	0,00
14. BM	1790300371001	137638		-	0,00	78,11	78,11	0,00	0,00	0,00	0,00	0,00
14. BM	1790300371009	137646		-	0,00	131,79	131,79	20,00	0,00	0,00	0,00	0,00
14. BM	1790300371012	137648		-	0,00	384,63	384,63	0,00	0,00	0,00	0,00	0,00
14. BM	1790300371019	137652		-	0,00	542,32	542,32	20,00	0,00	0,00	0,00	0,00
14. BM	1790300371041	137663		-	0,00	130,74	130,74	0,00	0,00	0,00	0,00	0,00
14. BM	1790300371055	137674		-	0,00	2.407,28	2.407,28	20,00	0,00	0,00	0,00	0,00
14. BM	1790300371069	137678		-	0,00	116,40	116,40	0,00	0,00	0,00	0,00	0,00
14. BM	1790300371071	137679		-	0,00	25,97	25,97	0,00	0,00	0,00	0,00	0,00
14. BM	1790300398007	137804		-	0,00	171,34	171,34	20,00	0,00	0,00	0,00	0,00
14. BM	1790300399003	137820		-	0,00	97,94	97,94	0,00	0,00	0,00	0,00	0,00
14. BM	1790300399004	137821		-	0,00	298,39	298,39	20,00	0,00	0,00	0,00	0,00
14. BM	1790300638025	136707		-	0,00	70,05	70,05	0,00	0,00	0,00	0,00	0,00
14. BM	1790392120001	137926		-	0,00	82,50	82,50	0,00	0,00	0,00	0,00	0,00

TRAMO	Referencia Subparcela en SIGPAC	Nº ORDEN inicial 2022	Nº ORDEN tras subsanaciones 2025	Referencia parcela 2025	Superficies iniciales en 2022				Superficies tras subsanaciones en 2025			
					Superficie permanente inicial	Superficie servidumbre inicial	Superficie temporal inicial	Superficie de instalaciones (arquetas, torretas, ventosas, etc.) inicial	Superficie permanente tras subsanaciones	Superficie servidumbre tras subsanaciones	Superficie temporal tras subsanaciones	Superficie de instalaciones (arquetas, torretas, ventosas, etc.) tras subsanaciones
14. BM	1790392140001	137928		-	0,00	15,09	15,09	0,00	0,00	0,00	0,00	0,00
14. BM	1790392150001	137929		-	0,00	186,06	186,06	0,00	0,00	0,00	0,00	0,00
14. BM	1790392200001	137934		-	0,00	31,56	31,56	0,00	0,00	0,00	0,00	0,00
01. OT-T11	2051000279003	1000		-	0,00	0,00	54,64	0,00	0,00	0,00	0,00	0,00
01. OT-T11	2051000280001	1003		-	0,00	0,00	19,11	0,00	0,00	0,00	0,00	0,00
01. OT-T11	2051000311001	1007		-	0,00	0,00	69,83	0,00	0,00	0,00	0,00	0,00
01. OT-T11	2200405182003	1043		-	0,00	0,00	351,03	0,00	0,00	0,00	0,00	0,00
01. OT-T11	2200605236003	1095		-	982,86	0,00	982,86	0,00	0,00	0,00	0,00	0,00
03. T12-T13	2321800146002	1131		-	0,00	0,00	1,98	0,00	0,00	0,00	0,00	0,00
03. T12-T13	2321800207002	1138		-	0,00	830,36	10.825,41	0,00	0,00	0,00	0,00	0,00
03. T12-T13	2321800208004	1141		-	0,00	792,98	31.604,73	0,00	0,00	0,00	0,00	0,00
03. T12-T13	2321800208009	1142		-	12.279,79	0,00	12.279,79	0,00	0,00	0,00	0,00	0,00
03. T12-T13	2321800208010	1143		-	0,00	483,30	2.262,75	0,00	0,00	0,00	0,00	0,00
03. T12-T13	2321800208011	1144		-	0,00	798,05	8.549,20	0,00	0,00	0,00	0,00	0,00
03. T12-T13	2322200107002	1159		-	0,00	39,16	253,41	0,00	0,00	0,00	0,00	0,00
04. T13-T13BIS	2322500189003	1256		-	13,19	19,97	139,18	0,00	0,00	0,00	0,00	0,00
04. T13-T13BIS	2322500189005	1257		-	30,75	39,73	268,78	0,00	0,00	0,00	0,00	0,00
04. T13-T13BIS	2322600090002	1274		-	0,00	0,00	105,02	0,00	0,00	0,00	0,00	0,00
04. T13-T13BIS	2322600169002	1282		-	382,17	6,17	460,08	0,00	0,00	0,00	0,00	0,00
04. T13-T13BIS	2322600261001	1289		-	15,94	317,53	15,94	0,00	0,00	0,00	0,00	0,00
05. T13BIS-BT	2324100326001	1331		-	42,83	0,00	1.442,49	0,00	0,00	0,00	0,00	0,00
05. T13BIS-BT	2324200210012	1351		-	56,55	125,18	380,26	0,00	0,00	0,00	0,00	0,00
15. BT	2324400072002	1431		-	912,47	0,00	912,47	0,00	0,00	0,00	0,00	0,00
15. BT	2324400073007	1435		-	311,19	0,00	311,19	0,00	0,00	0,00	0,00	0,00
15. BT	2324400073008	1436		-	194,12	0,00	194,12	0,00	0,00	0,00	0,00	0,00
15. BT	2324400075002	1438		-	79.346,35	0,00	79.346,35	0,00	0,00	0,00	0,00	0,00
15. BT	2324400090003	1450		-	742,30	0,00	742,30	0,00	0,00	0,00	0,00	0,00
05. T13BIS-BT	2324400169002	1503		-	0,00	0,00	76,51	0,00	0,00	0,00	0,00	0,00
15. BT	2324400211002	1521		-	337,18	0,00	337,18	0,00	0,00	0,00	0,00	0,00
07. DC-T17	2324600043005	1549		-	0,00	48,60	297,65	0,00	0,00	0,00	0,00	0,00

TRAMO	Referencia Subparcela en SIGPAC	Nº ORDEN inicial 2022	Nº ORDEN tras subsanaciones 2025	Referencia parcela 2025	Superficies iniciales en 2022				Superficies tras subsanaciones en 2025			
					Superficie permanente inicial	Superficie servidumbre inicial	Superficie temporal inicial	Superficie de instalaciones (arquetas, torretas, ventosas, etc.) inicial	Superficie permanente tras subsanaciones	Superficie servidumbre tras subsanaciones	Superficie temporal tras subsanaciones	Superficie de instalaciones (arquetas, torretas, ventosas, etc.) tras subsanaciones
07. DC-T17	2324600043006	1550		-	0,00	56,56	244,00	0,00	0,00	0,00	0,00	0,00
07. DC-T17	2324600043011	1554		-	0,00	29,72	167,51	0,00	0,00	0,00	0,00	0,00
07. DC-T17	2324600197003	1578		-	83,83	0,00	83,83	0,00	0,00	0,00	0,00	0,00
08. T17-T18	2324700782002	1692		-	0,00	7,62	276,48	0,00	0,00	0,00	0,00	0,00
07. DC-T17	2324701018001	1697		-	0,00	0,00	1.231,27	0,00	0,00	0,00	0,00	0,00
07. DC-T17	2324701018010	1698		-	0,00	0,00	32,51	0,00	0,00	0,00	0,00	0,00
07. DC-T17	2324701018013	1700		-	0,00	0,00	537,74	0,00	0,00	0,00	0,00	0,00
07. DC-T17	2324701018014	1701		-	0,00	0,00	253,04	0,00	0,00	0,00	0,00	0,00
07. DC-T17	2324701041002	1711		-	0,00	60,94	219,41	0,00	0,00	0,00	0,00	0,00
07. DC-T17	2324701117002	1719		-	0,00	0,00	281,22	0,00	0,00	0,00	0,00	0,00
08. T17-T18	2324701346003	1749		-	0,00	80,67	159,74	0,00	0,00	0,00	0,00	0,00
10. T19-T20	2330100073003	1795		-	0,00	0,00	34,52	0,00	0,00	0,00	0,00	0,00
10. T19-T20	2330100074002	1797		-	0,00	0,00	15,99	0,00	0,00	0,00	0,00	0,00
10. T19-T20	2330191140001	1800		-	2,25	46,33	2,07	0,00	0,00	0,00	0,00	0,00
11. T20-T21	2330200124001	1806		-	0,00	200,10	1.000,49	0,00	0,00	0,00	0,00	0,00
11. T20-T21	2330200125001	1807		-	0,00	191,17	955,83	0,00	0,00	0,00	0,00	0,00
11. T20-T21	2330200319001	1813		-	688,66	91,39	1.093,50	0,00	0,00	0,00	0,00	0,00
11. T20-T21	2330200319002	1814		-	0,00	34,84	229,94	0,00	0,00	0,00	0,00	0,00
11. T20-T21	2330291150001	1815		-	0,00	50,29	320,90	0,00	0,00	0,00	0,00	0,00
10. T19-T20	2330300126001	1857		-	0,00	241,01	1.180,93	42,45	0,00	0,00	0,00	0,00
01. OT-T11	2351400208002	1892		-	35,79	57,66	316,89	0,00	0,00	0,00	0,00	0,00
03. T12-T13	2491100032002	1911		-	0,00	14,12	14,12	0,00	0,00	0,00	0,00	0,00
03. T12-T13	2491100048004	1924		-	0,00	11,52	11,52	0,00	0,00	0,00	0,00	0,00
03. T12-T13	2491100125003	1944		-	0,00	56,99	605,67	0,00	0,00	0,00	0,00	0,00
03. T12-T13	2491100127001	1949		-	0,00	0,00	37,32	0,00	0,00	0,00	0,00	0,00
03. T12-T13	2491100128003	1951		-	0,00	0,00	142,49	0,00	0,00	0,00	0,00	0,00
03. T12-T13	2491100134002	1955		-	0,00	0,00	368,52	0,00	0,00	0,00	0,00	0,00
03. T12-T13	2491100134009	1956		-	0,00	0,00	209,23	0,00	0,00	0,00	0,00	0,00
03. T12-T13	2491191750001	1962		-	0,00	0,00	31,81	0,00	0,00	0,00	0,00	0,00
02. T11-T12	6900300485002	154		-	4,17	27,34	139,39	0,00	0,00	0,00	0,00	0,00

TRAMO	Referencia Subparcela en SIGPAC	Nº ORDEN inicial 2022	Nº ORDEN tras subsanaciones 2025	Referencia parcela 2025	Superficies iniciales en 2022				Superficies tras subsanaciones en 2025			
					Superficie permanente inicial	Superficie servidumbre inicial	Superficie temporal inicial	Superficie de instalaciones (arquetas, torretas, ventosas, etc.) inicial	Superficie permanente tras subsanaciones	Superficie servidumbre tras subsanaciones	Superficie temporal tras subsanaciones	Superficie de instalaciones (arquetas, torretas, ventosas, etc.) tras subsanaciones
02. T11-T12	6900700259006	273		-	0,00	0,00	37,10	0,00	0,00	0,00	0,00	0,00
02. T11-T12	6900700259008	274		-	0,00	0,00	128,19	0,00	0,00	0,00	0,00	0,00
02. T11-T12	6900700281002	277		-	0,00	0,00	32,51	0,00	0,00	0,00	0,00	0,00
02. T11-T12	6900700300002	284		-	0,00	0,00	104,89	0,00	0,00	0,00	0,00	0,00
01. OT-T11	6900900294001	335		-	0,00	0,00	13,77	0,00	0,00	0,00	0,00	0,00

9. APÉNDICE 12.2: PLANOS

9.1. PLANOS: ESQUEMA DE OCUPACIÓN

9.2. PLANOS DE EXPROPIACIONES

ÍNDICE DE PLANOS DE EXPROPIACIONES

DENOMINACIÓN	Nº DE HOJAS	ESCALA (A3)
AN12.0.- EXPROPIACIONES. ESQUEMA GENERAL	1	1:200.000
AN12.1.1.- TRAMO: OT-T11. PLANO GUÍA	1	1:60.000
AN12.1.2.- TRAMO: OT-T11. PLANTA	20	1:2.000
AN12.2.1.- TRAMO: T11-T12. PLANO GUÍA	1	1:50.000
AN12.2.2.- TRAMO: T11-T12. PLANTA	16	1:2.000
AN12.3.1.- TRAMO: T12-T13. PLANO GUÍA	1	1:50.000
AN12.3.2.- TRAMO: T12-T13. PLANTA	22	1:2.000
AN12.4.1.- TRAMO: T13-T13BIS. PLANO GUÍA	1	1:30.000
AN12.4.2.- TRAMO: T13-T13BIS. PLANTA	10	1:2.000
AN12.5.1.- TRAMO: T13BIS -BT. PLANO GUÍA	1	1:25.000
AN12.5.2.- TRAMO: T13BIS -BT. PLANTA	9	1:2.000
AN12.6.1.- TRAMO: BT-DC. PLANO GUÍA	1	1:20.000
AN12.6.2.- TRAMO: BT-DC. PLANTA	3	1:2.000
AN12.7.1.- TRAMO: DC-T17. PLANO GUÍA	1	1:25.000
AN12.7.2.- TRAMO: DC-T17. PLANTA	4	1:2.000
AN12.8.1.- TRAMO: T17-T18. PLANO GUÍA	1	1:25.000
AN12.8.2.- TRAMO: T17-T18. PLANTA	5	1:2.000
AN12.9.1.- TRAMO: T18-T19. PLANO GUÍA	1	1:30.000
AN12.9.2.- TRAMO: T18-T19. PLANTA	8	1:2.000
AN12.10.1.- TRAMO: T19- T20. PLANO GUÍA	1	1:20.000
AN12.10.2.- TRAMO: T19- T20. PLANTA	4	1:2.000

AN12.11.1.- TRAMO: T20- T21. PLANO GUÍA	1	1:20.000
AN12.11.2.- TRAMO: T20- T21. PLANTA	3	1:2.000
AN12.12.1.- TRAMO: DC-T16. PLANO GUÍA	1	1:20.000
AN12.12.2.- TRAMO: DC-T16. PLANTA	5	1:2.000
AN12.13.1.- TRAMO: T16-T14 T15. PLANO GUÍA	1	1:20.000
AN12.13.2.- TRAMO: T16-T14 T15. PLANTA	5	1:2.000
AN12.14.1.- Balsa de Mostrakas. PLANO GUÍA	1	1:30.000
AN12.14.2.- Balsa de Mostrakas. PLANTA	10	1:2.000
AN12.15.- Balsa de Tudela. PLANTA	1	1:5.000

* Nota a los planos: Los planos están impresos con los polígonos y parcelas de referencia de SIGPAC actualizada a fecha diciembre 2023.