

EL IREGUA EN FOTOS

AÑO 2006

Masas de Agua Superficial

Nº de masa

- 275
- 506
- 203
- 810
- 916
- 915
- 202
- 953
- 201
- 64
- 200
- 199
- 197

Desembocadura

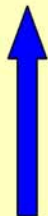

Nacimiento

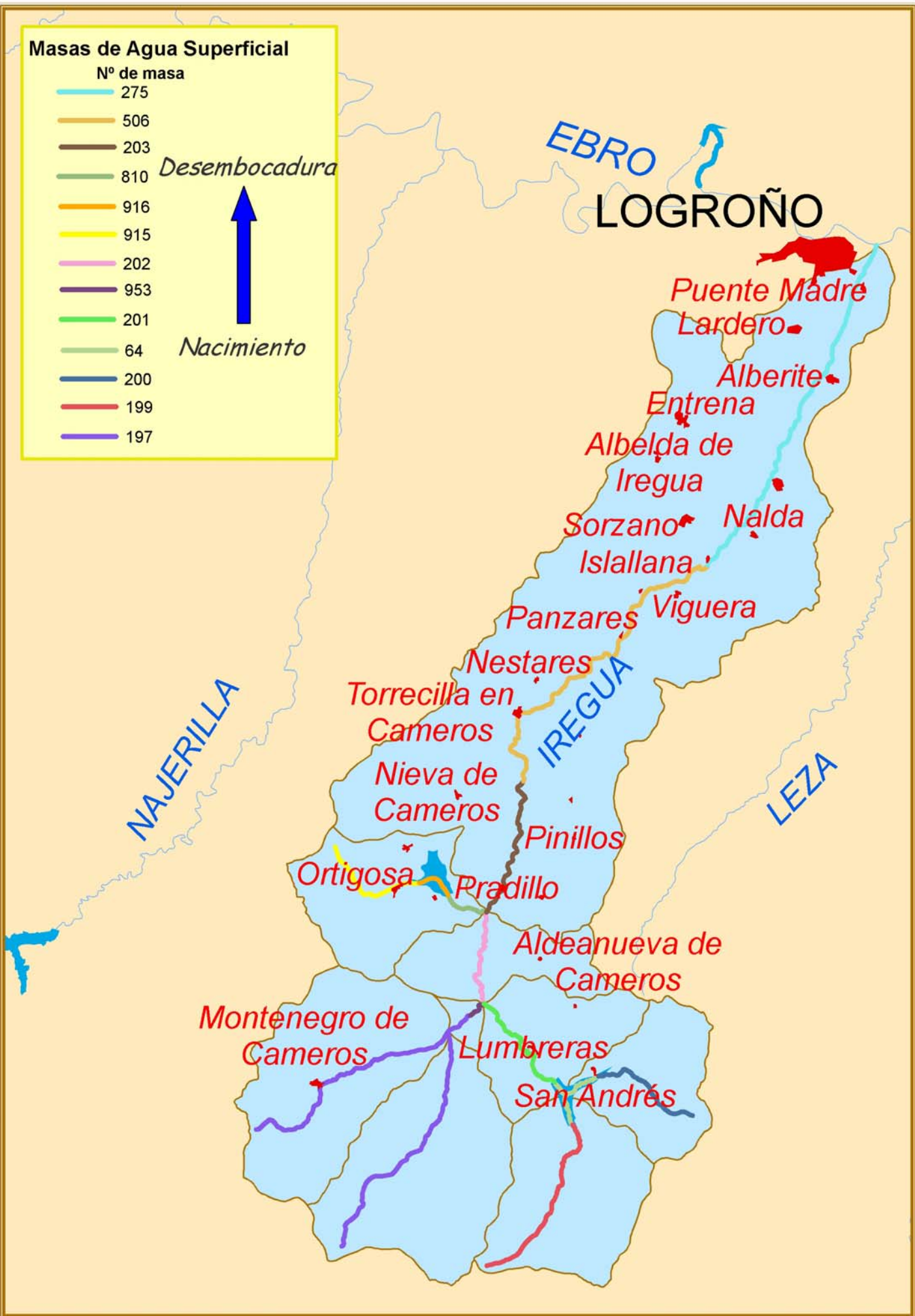

MASAS DE AGUA

202 – 953 – 201 – 64

200 – 199 – 197

MASAS DE AGUA SUPERFICIAL:

- 202: Confluencia Iregua Lumbreras - Confluencia Albercos Iregua
- 953: Azud trasvase embalse de Ortigosa - Confluencia Iregua Lumbreras
- 201: Presa de Pajares - Confluencia Iregua Lumbreras
- 64: Cola del embalse de Pajares en Lumbreras y Piqueras - Presa de Pajares
- 200: Nacimiento Piqueras - Cola del embalse de Pajares
- 199: Nacimiento Lumbreras - Cola del embalse de Pajares
- 197: Nacimiento Mayor- Azud trasvase al embalse de Ortigosa

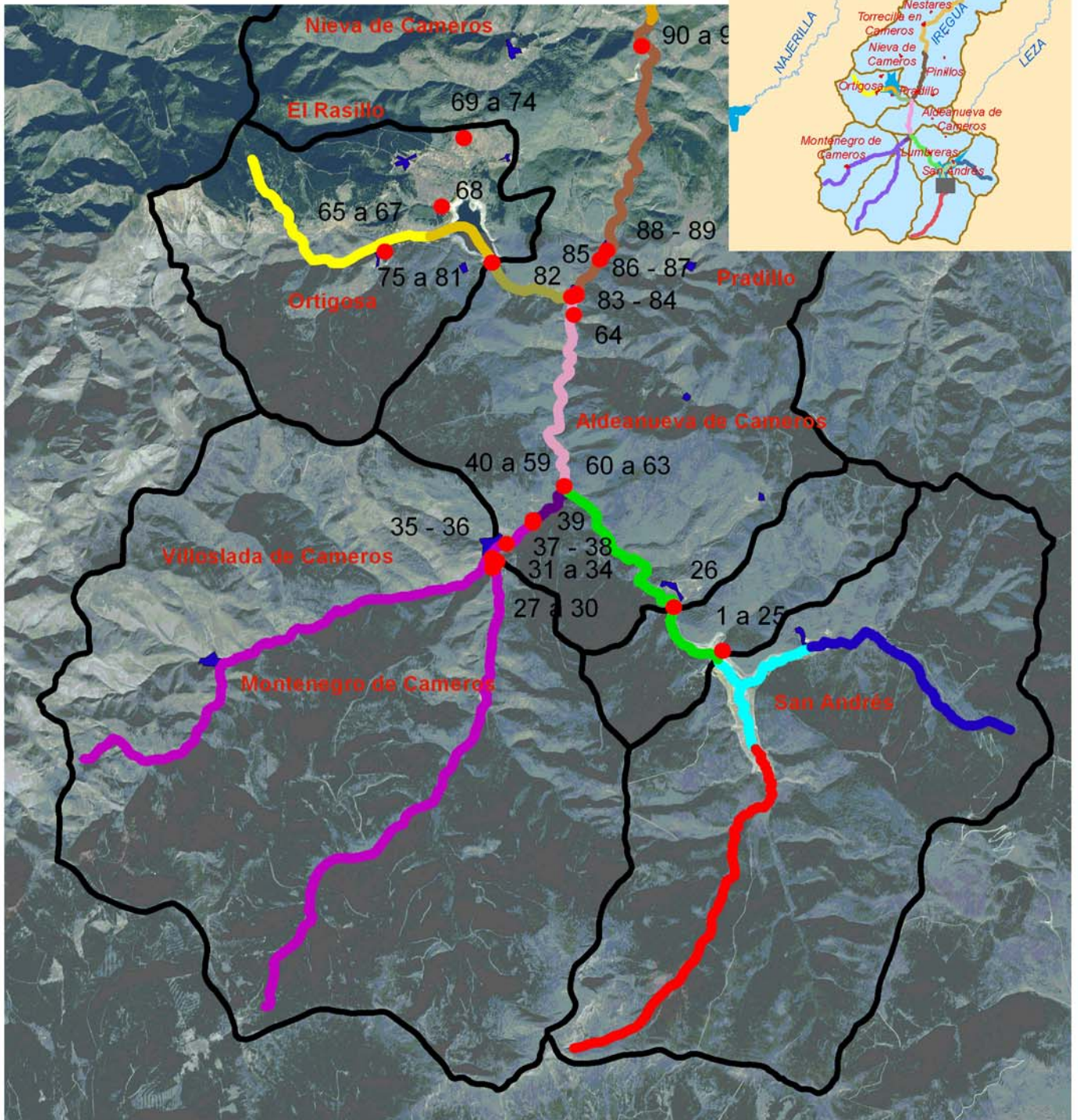
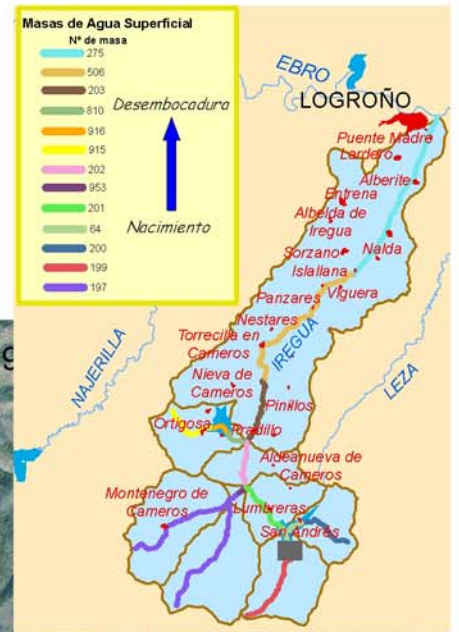



Ref. 1.- Presa de Pajares - Salida desagüe de fondo y aliviaderos.



Ref. 2.- Presa de Pajares.



Ref. 3.- Presa de Pajares.



Ref. 4.- Presa de Pajares.



Ref. 5.- Presa de Pajares - Vista embalse.



Ref. 6.- Presa de Pajares - Aliviaderos.



Ref. 7.- Presa de Pajares.



Ref. 8.- Presa de Pajares.



Ref. 9.- Presa de Pajares – Aliviaderos.



Ref. 10.- Presa de Pajares – Aliviaderos.



Ref. 11.- Presa de Pajares – Aliviaderos.



Ref. 12.- Presa de Pajares - Vista embalse.



Ref. 13.- Presa de Pajares.



Ref. 14.- Presa de Pajares - Salida desagüe de fondo y aliviaderos.



Ref. 15.- Presa de Pajares - Vista embalse.



Ref. 16.- Presa de Pajares - Salida desagüe de fondo y aliviaderos.



Ref. 17.- Presa de Pajares.



Ref. 18.- Presa del Embalse de Pajares - Vista embalse.



Ref. 19.- Presa del Embalse de Pajares - Cuerpo de Presa.



Ref. 20.- Presa del Embalse de Pajares – Aliviadero.



Ref. 21.- Presa del Embalse de Pajares - Aliviadero y desagüe de fondo.



Ref. 22.- Presa del Embalse de Pajares - Desagüe de fondo.



Ref. 23.- Presa del Embalse de Pajares - Desagüe de fondo.



Ref. 24.- Presa del Embalse de Pajares - Aliviadero y desagüe de fondo.



Ref. 25.- Presa del Embalse de Pajares - Cuerpo de Presa.



Ref. 26.- Estación de Aforos nº 142 en Lumbreras.



Ref. 27.- Actuaciones en Villoslada de Cameros.



Ref. 28.- Actuaciones en Cameros.



Ref. 29.- Villoslada de Cameros.



Ref. 30.- Actuaciones en Villoslada de Cameros.



Ref. 31.- Villoslada de Cameros - Puente medieval.



Ref. 32.- Villoslada de Cameros - Puente medieval.



Ref. 33.- Villoslada de Cameros - Puente medieval.



Ref. 34.- Villoslada de Cameros - Puente medieval e Iglesia Parroquial de Ntra. Sra. del Sagrario (s. XVI).



Ref. 35.- Rio Iregua (antes del río Mayor) en Villoslada de Cameros (al fondo Hoyos de Iregua, nacimiento del río).



Ref. 36.- Rio Iregua (antes del río Mayor) en Villoslada de Cameros.



Ref. 37.- Estación depuradora de Villoslada de Cameros.

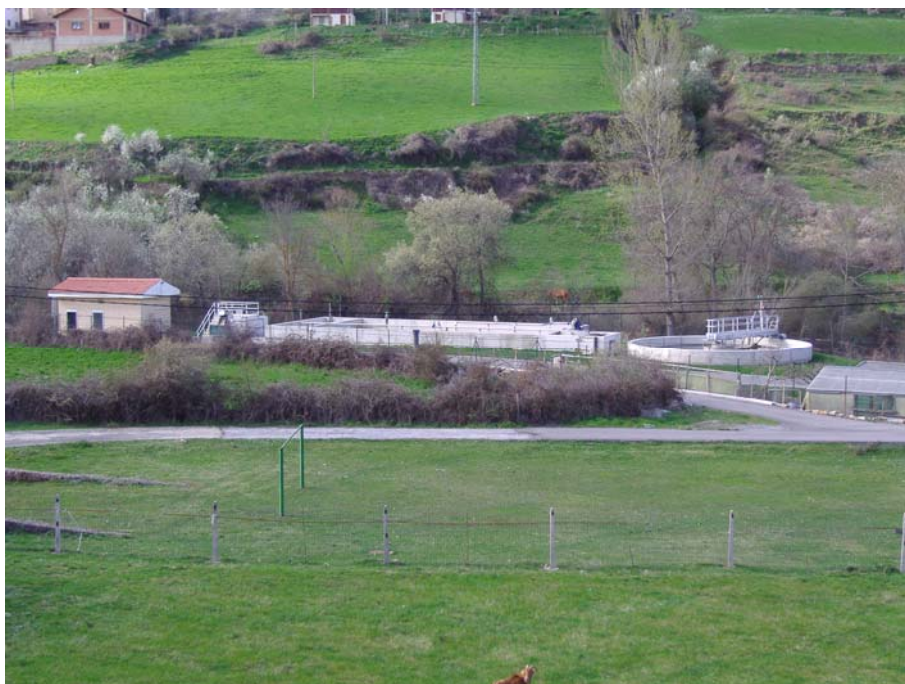

Ref. 38.- Estación depuradora de Villoslada de Cameros.



Ref. 39.- Caseta SAIH en margen izda. aguas arriba de la Toma Canal Alimentador Traslase Embalse Ortigosa.



Ref. 40.- Azud y Toma del Canal Alimentador Traslase al Embalse de Ortigosa.



Ref. 41.- Toma del Canal Alimentador Trasvase al Embalse de Ortigosa.



Ref. 42.- Azud del Canal Alimentador Trasvase al Embalse de Ortigosa.



Ref. 43.- Toma del Canal Alimentador Traslase al Embalse de Ortigosa.



Ref. 44.- Puentes y Azud de la Toma del Canal Alimentador Traslase al Embalse de Ortigosa.



Ref. 45.- Azud del Canal Alimentador Trasvase al Embalse de Ortigosa.



Ref. 46.- Toma del Canal Alimentador Trasvase al Embalse de Ortigosa - Vista cauce.



Ref. 47.- Azud y Toma del Canal Alimentador Traslase al Embalse de Ortigosa.



Ref. 48.- Azud y Toma del Canal Alimentador Traslase al Embalse de Ortigosa.



Ref. 49.- Puente viejo aguas arriba de la Toma del Canal Alimentador Traslase al Embalse de Ortigosa.



Ref. 50.- Azud y Toma del Canal Alimentador Traslase al Embalse de Ortigosa.



Ref. 51.- Azud y Toma del Canal Alimentador Trasvase al Embalse de Ortigosa.



Ref. 52.- Toma del Canal Alimentador Trasvase al Embalse de Ortigosa.



Ref. 53.- Azud y Toma del Canal Alimentador Traslase al Embalse de Ortigosa.



Ref. 54.- Azud Canal Alimentador Traslase al Embalse de Ortigosa.



Ref. 55.- Azud Canal Alimentador Traslase al Embalse de Ortigosa.



Ref. 56.- Azud Canal Alimentador Traslase al Embalse de Ortigosa.

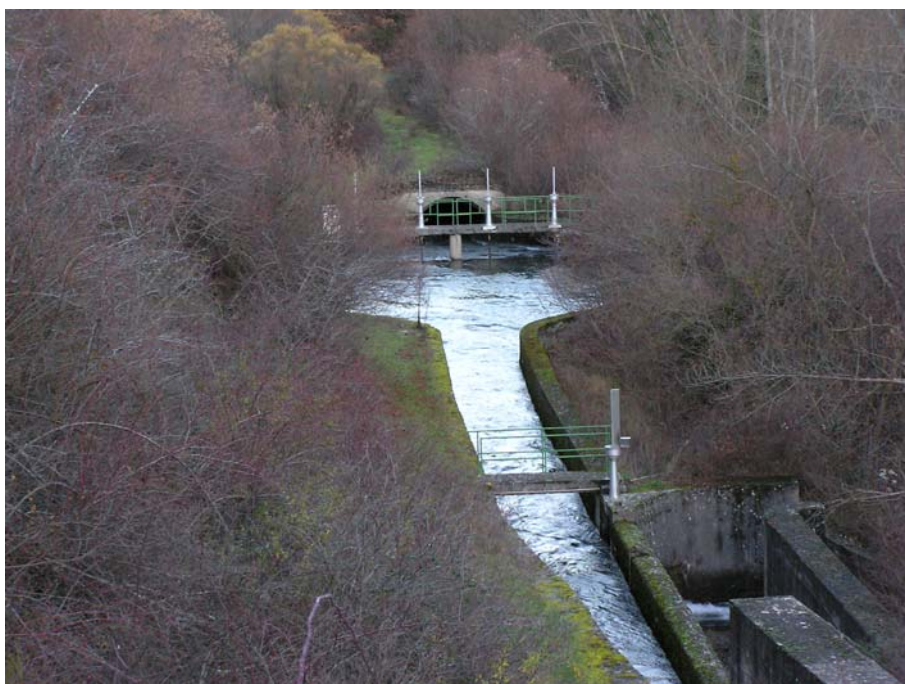

Ref. 57.- Canal Alimentador Trasvase al Embalse de Ortigosa (Entrada a túnel).



Ref. 58.- Canal Alimentador Trasvase al Embalse de Ortigosa.

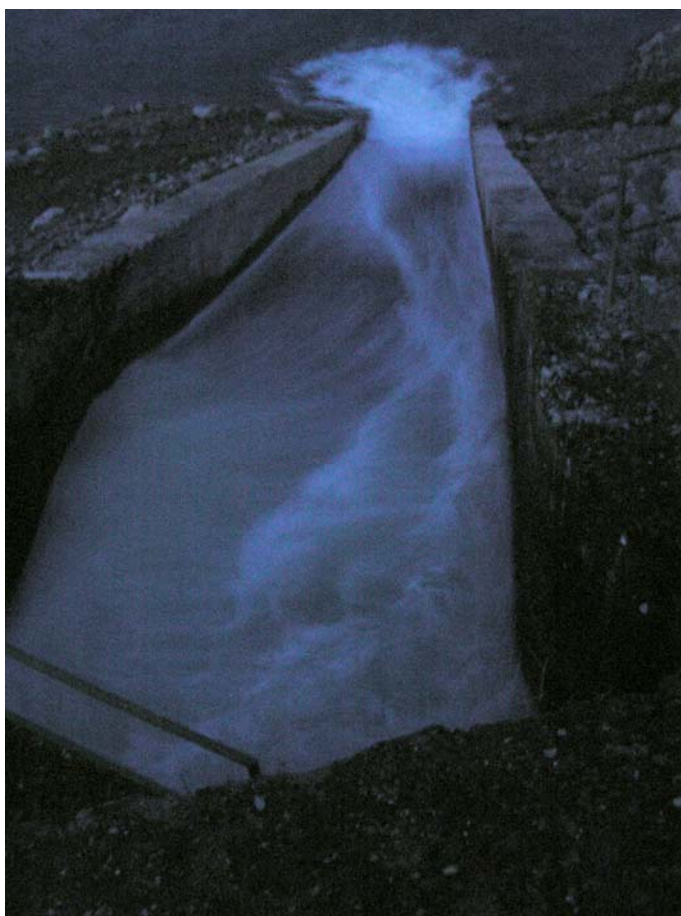

Ref. 59.- Canal Alimentador Traslase al Embalse de Ortigosa.



Ref. 60.- Estación de Aforos nº 35 en Villoslada de Cameros.



Ref. 61.- Estación de Aforos nº 35 en Villoslada de Cameros.



Ref. 62.- Estación de Aforos nº 35 en Villoslada de Cameros.



Ref. 63.- Estación de Aforos nº 35 en Villoslada de Cameros.



Ref. 64.- Villanueva de Cameros.